Envoyé en préfecture le 26/10/2022
Reçu en préfecture le 26/10/2022
Publié le 26-10-2022
ID : 039-223900010-20221026-ARR_2022_1130-AR

HÔTEL DU DÉPARTEMENT
17 RUE ROUGET DE LISLE
39039 LONS-LE-SAUNIER
Cedex
Tél. 03 84 87 33 00
contact@jura.fr

ARRÊTÉ N° ARR_2022_1130_PV_RD72_CHATONAY VALZIN-EN-PETITE-MONTAGNE
Portant permission de voirie sur une Route Départementale (accès)

Service : PPR - ROUTES - SDEE - ARD LONS

LE PRÉSIDENT DU CONSEIL DÉPARTEMENTAL

VU La demande en date du 24 Octobre 2022 par laquelle M. GROS Michel, domicilié 9 Rue des cheneviers 39240 CHATONNAY VALZIN EN PETITE MONTAGNE sollicite l'autorisation d'exécuter des travaux de création d'accès sur la Route Départementale n° 72 au PR 0+0930 Commune de CHATONNAY VALZIN EN PETITE MONTAGNE ;

VU Le code général des collectivités territoriales et notamment les articles L3221-4 et L3221-5 ;

VU Le code de la voirie routière et notamment les articles L113-2 à L113-7 ;

VU Le code général des propriétés des personnes publiques et notamment les articles L2121-1 à L2122-5 ;

VU Le règlement de voirie départementale approuvé le 28 mai 2010 ;

VU L'arrêté en vigueur de délégation permanente de signature consentie à M. le Chef de l'Agence Routière Départementale de LONS LE SAUNIER ;

VU L'état des lieux ;

ARRÊTE

ARTICLE 1 AUTORISATION

Le bénéficiaire désigné dans la demande susvisée est autorisé à occuper le domaine public, RD72 – PR0+0930 - commune de CHATONNAY VALZIN EN PETITE MONTAGNE, pour exécuter les travaux énoncés dans sa demande et pour y maintenir les ouvrages réalisés, à charge pour lui de se conformer aux dispositions du présent arrêté.

ARTICLE 2 PRESCRIPTIONS TECHNIQUES

Les dispositions de l'article 39 du règlement de voirie susvisé sont applicables sous réserve des prescriptions particulières fixées par le présent arrêté.

Envoyé en préfecture le 26/10/2022
Reçu en préfecture le 26/10/2022
Publié le 26-10-2022
ID : 039-223900010-20221026-ARR_2022_1130-AR

Implantation et ouverture du chantier

Le nouvel accès sera créé au droit de la parcelle ZB 267 sur la route départementale n°72 au PR 0+0930.

Le bénéficiaire préviendra le service gestionnaire de la voirie (Agence Routière Départementale de LONS LE SAUNIER) de la date du commencement des travaux. Les ouvrages à réaliser seront implantés en sa présence.

Mode opératoire

Les ouvrages destinés à établir la communication entre la route et la propriété riveraine doivent être établis de manière :
- à ne pas dégrader la chaussées et l'accotement,
- à ne pas gêner l'écoulement des eaux,
- à ce que la pente d'accès ne soit pas supérieur à 5 %.
- à ne pas envoyer l'eau vers la chaussée.

Accès busés
Pour assurer la continuité du fossé le bénéficiaire mettra en place une canalisation de type ECOBOX ou équivalent de Diamètre : 300 mm et longueur : 6 m. Le fil d'eau de cette canalisation devra respecter la pente du fossé existant. Ses extrémités seront équipées de têtes de sécurité.

ARTICLE 3 SÉCURITÉ ET SIGNALISATION DU CHANTIER

Le bénéficiaire chargée des travaux devra signaler le chantier conformément à la réglementation et aux recommandations en vigueur, et notamment le guide « Manuel de chef de chantier – signalisation temporaire ».

Si l'exécution des travaux nécessite un arrêté réglementant la circulation, il devra l'obtenir avant leur début auprès de l'autorité de police compétente.

ARTICLE 4 DURÉE DES TRAVAUX ET RÉCOLEMENT

La durée des travaux autorisés par le présent arrêté ne devra pas excéder 1 mois. Le bénéficiaire devra prévenir au moins huit jours à l'avance le service gestionnaire de la date prévue pour la fin des travaux afin qu'il puisse contrôler leur conformité au projet autorisé.

ARTICLE 5 RESPONSABILITÉ DU BÉNÉFICIAIRE – GARANTIE

La présente autorisation est délivrée à titre personnel et elle ne peut être cédée sans l'accord du Département. Son bénéficiaire est responsable vis-à-vis de ce dernier et vis à vis des tiers des dommages de toute nature qui pourraient résulter des travaux ou de l'exploitation de ses ouvrages.

Pendant la durée de l'autorisation d'occupation du domaine, son bénéficiaire devra assurer l'entretien des ouvrages dont il est propriétaire à charge pour lui de solliciter l'autorisation de réaliser les travaux correspondants.

Dans le cas où les prescriptions de l'autorisation ne seraient pas respectées, le service gestionnaire adressera une mise en demeure au bénéficiaire pour y remédier dans un délai déterminé. Si celle-ci est restée sans effet au terme du délai, le service gestionnaire pourra exécuter d'office et aux frais du bénéficiaire, les travaux nécessaires.

Les droits des tiers sont et demeurent expressément réservés.

Envoyé en préfecture le 26/10/2022
Reçu en préfecture le 26/10/2022
Publié le 26-10-2022
ID : 039-223900010-20221026-ARR_2022_1130-AR

ARTICLE 6 VALIDITÉ DE L'AUTORISATION

La présente autorisation est délivrée à titre précaire et révocable, et elle ne confère aucun droit réel à son bénéficiaire. Elle peut être retirée à tout moment, sans indemnités, pour des motifs liés à l'intérêt du domaine public.

Elle est consentie pour une durée de cinq ans à compter de sa notification, en ce qui concerne l'occupation du domaine public.

En cas de révocation de l'autorisation ou au terme de sa validité en cas de non renouvellement, le bénéficiaire sera tenu si les circonstances l'exigent, de remettre les lieux dans leur état primitif dans le délai d'un mois à compter de la révocation ou du terme de l'autorisation. Passé ce délai, en cas d'inexécution, procès-verbal sera dressé à son encontre, et la remise en état des lieux sera exécutée d'office aux frais du bénéficiaire de la présente autorisation.

Le Département se réserve également le droit de faire déplacer les ouvrages implantés sur le domaine public aux frais de leur bénéficiaire, dès lors que ce déplacement est justifié par des travaux d'aménagement du domaine.

ARTICLE 8 RECOURS

Le bénéficiaire est informé qu'il dispose d'un droit d'accès et de rectification des informations le concernant qu'il peut exercer auprès de l'Agence routière départementale de LONS LE SAUNIER, à l'adresse suivante : 45, Route de Chilly 39570 MESSIA SUR SORNE.

Le présent arrêté peut faire l'objet d'un recours contentieux devant le tribunal administratif de Besançon, dans un délai de deux mois à compter de sa notification.

Diffusion :
M. GROS Michel pour attribution
La commune de CHATONNAY VALZIN EN PETITE MONTAGNE pour information
L'ARD pour classement

Signature de l'arrêté

Envoyé en préfecture le 26/10/2022
Reçu en préfecture le 26/10/2022
Publié le 26-10-2022
ID : 039-223900010-20221026-ARR_2022_1130-AR

Liberté • Égalité • Fraternité
RÉPUBLIQUE FRANÇAISE
Ministère chargé des transports

Demande de permission ou d'autorisation de voirie, de stationnement, ou d'autorisation d'entreprendre des travaux

Code de la voirie routière L113-2 ; L115-1 à L116-8 ; L123-8 ; L131-1 à L131-7 ; L141-10 et L141-11
Code général des collectivités territoriales L2213-6 ; L2215-4 et L2215-5

Gestionnaires des réseaux routiers

cerfa N° 14023*01

Le demandeur

Particulier ☒ service public ☐ maître d'oeuvre ou conducteur d'opération ☐ entreprise ☐

Nom : GROS Prénom : Michel
Dénomination : Représenté par :
Adresse Numéro : 9 Rue Extension : Nom de la voie : N° 72 Départementale des Chenevieres VALZIN en petite Montagne
Code postal 39240 Localité : CHATONNAY VALZIN en Petite Montagne Pays : France
Téléphone 06 78 62 91 74 Indiquez l'indicatif pour le pays étranger :
Courriel : michel.gros1044@orange.fr

Si le bénéficiaire est différent du demandeur

Nom : Prénom :
Adresse Numéro : Extension : Nom de la voie :
Code postal Localité : Pays :
Téléphone Indiquez l'indicatif pour le pays étranger :
Courriel : @

Localisation du site concerné par la demande

Voie concernée : Autoroute n° Route nationale n° Route départementale n° 72 Voie communale n°

Hors agglomération ☒ En agglomération ☐

Point de Repère (PR) routier d'origine d'application : + ☐ Point de Repère (PR) routier de fin d'application : + ☐

Adresse Numéro : Extension : Nom de la voie :

Code postal 39240 Localité : CHATONNAY

Document d'urbanisme antérieur *(déclaration de travaux ou permis de construire)* :
Référence cadastrale : Section(s) : ZB Parcelle(s) : 267 Lieu-dit : CHATONNAY

Nature et date des travaux

Pose de compteur / branchement aux réseaux ☐ (1)

	Pose de clôtures	Pose de portail (portillon)	Plantations
À l'alignement	oui ☐ non ☐	oui ☐ non ☐	oui ☐ non ☐
En retrait de l'alignement	mètres	mètres	mètres

Dépôt ou Stationnement ☐ (2) Saillie ou Surplomb ☐ (2) Aménagement d'accès ☒ (2) Ouvrages divers ☐ (1)

Station service ☐ Renouvellement ☐ Création ☒

Autres ☒ Aménagement d'un accès en vue de partage de la parcelle N° 267

Date prévue de début d'application 11 11 2022 Durée d'application (en jours calendaires) : 5

Nota : Pour connaître la délimitation du domaine public routier au droit d'une propriété riveraine, il faut déposer, auprès du gestionnaire de la route concernée et selon les modalités qu'il aura fixées, en complément, une demande d'alignement individuel.

(1) Compléter le cadre ouvrages divers (2) compléter le cadre correspondant

La loi n° 78-17 du 6 janvier 1978 modifiée relative à l'informatique, aux fichiers et aux libertés, garantit un droit d'accès et de rectification des données auprès des organismes destinataires du formulaire.

Envoyé en préfecture le 26/10/2022
Reçu en préfecture le 26/10/2022
Publié le 26-10-2022
ID : 039-223900010-20221026-ARR_2022_1130-AR

Dépôt ou stationnement [2]

Demande initiale ☐ Prolongation ☐ référence du permis de stationnement : .....

Nature du dépôt ou stationnement
- Matériaux ☐ Benne ☐ Grue ☐ Etalage ☐
- Echafaudage ☐ Mobilier urbain ☐ Terrasses de café ☐ Vente le long de la voie ou sur aire de service ☐
- Autres *(à préciser)* ☐ : .....

Saillie ou surplomb [2]

Largeur : de la voie ___ mètres de la saillie ___ mètres

des trottoirs ___ mètres Hauteur sous saillie ___ mètres

Aménagement d'accès [2]

Avec franchissement de fossé ☒ : Diamètre du tuyau 300 millimètre Longueur 6 mètres

Distance par rapport à l'axe de la chaussée 3,70 mètres Nature du tuyau : PVC ECOBOX + TETES DE SECURITE.

Sans franchissement de fossé ☐ Largeur de l'aménagement ___ mètres

Ouvrages divers [1]

Travaux sur ouvrages existants ☐ Installation nouvelle ☐

Réseaux aériens ou souterrains ou branchement :

Eau potable ☐ Eaux pluviales ☒ GDF ☐ Opérateurs réseaux ☐

Eaux usées ☐ EDF ☐ Autres *(à préciser)* ☐ : .....

	Sous voirie	Sous accotement ou trottoirs
Tranchée longitudinale	___ mètres	___ mètres
Tranchée transversale	___ mètres	___ mètres
Fonçage	___ mètres	___ mètres

Aménagement de surface ou équipements :

Stationnement ☐ Arrêt bus ☐ Passage supérieur ou inférieur ☐ Équipements de la route ☐

Autres (à préciser) ☐ : .....

Pièces jointes à la demande

Afin de permettre et de faciliter la compréhension et l'instruction du dossier, la demande d'autorisation est accompagnée des pièces suivantes détaillées par nature de travaux.

1 - Pour toute demande

Plan de situation 1/10 000 ou 1/20 000ème ☒ Plan de localisation précis 1/1 000 ou 1/ 2 000ème ☒ [3] Photos ☐

2 - Pièces complémentaires par nature de demande

2a - Clôtures/portails/Plantations/Dépôt ou stationnement/surplomb

Coupes longitudinales et transversales indiquant l'emprise occupée du domaine public 1/50ème ☐

2b - Aménagement d'accès/ouvrages divers portant atteinte au patrimoine

Plan des ouvrages projetés 1/200 ou 1/500ème ☐ Cahiers des coupes techniques de tranchées 1/50ème ☐

Plan de détails de franchissement des points singuliers 1/50ème ☐

2c - Station service : Plan d'implantation des pistes avec signalisation de police 1/200 ou 1/500ème ☐

J'atteste de l'exactitude des informations fournies ☒

Fait à : ... Le : 14 10 2022

Nom : GROS Prénom : Michel Qualité : Demandeur Particulier

(3) Extrait cadastral ou équivalent

Envoyé en préfecture le 26/10/2022
Reçu en préfecture le 26/10/2022
Publié le 26-10-2022
ID : 039-223900010-20221026-ARR_2022_1130-AR

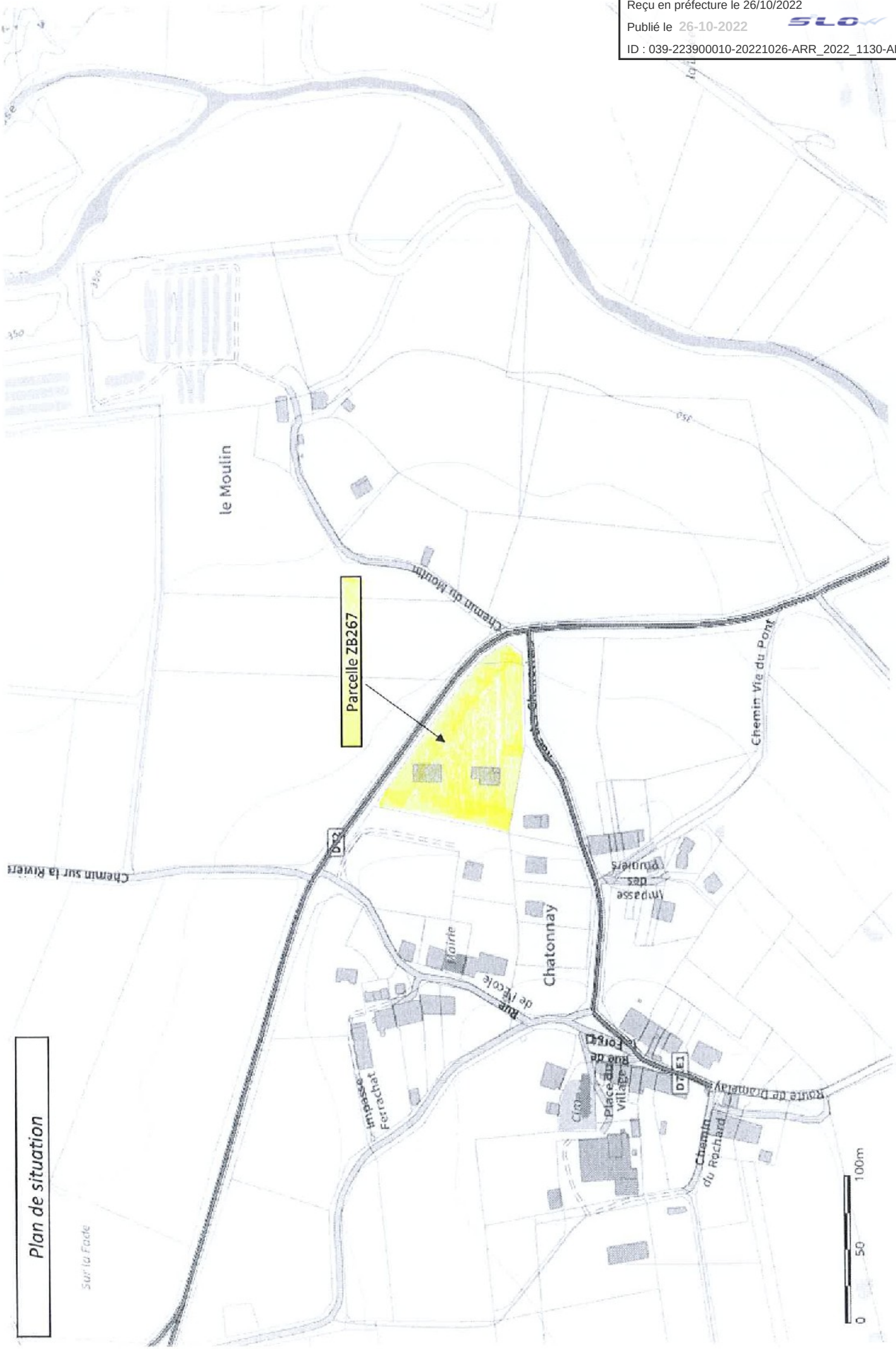

Plan de situation

Envoyé en préfecture le 26/10/2022
Reçu en préfecture le 26/10/2022
Publié le 26-10-2022
ID : 039-223900010-20221026-ARR_2022_1130-AR