

ARRÊTÉ N° ARR_2022_1239_AT_RD467_LE PASQUIER
Portant accord technique de voirie

Service : PPR - ROUTES - SDEE - ARD CHAMPAGNOLE

LE PRÉSIDENT DU CONSEIL DÉPARTEMENTAL

- VU La demande en date du 15 novembre 2022 par laquelle ENEDIS, 57, rue Bersot – 25000 BESANCON, représenté par Monsieur ARBAN Jean-Marc, représentant Monsieur ANDRES Alan, domicilié 16, grande rue – 39300 LE PASQUIER, sollicite l'autorisation d'exécuter des travaux de raccordement électrique dans l'emprise de la Route Départementale n° 467 - 16, grande rue , 39300 LE PASQUIER ;
- VU Le code général des collectivités territoriales et notamment les articles L3221-4, L3221-5 et L3333-8 ;
- VU Le code de la voirie routière et notamment les articles L113-2 à L113-7 ;
- VU Le code de l'énergie et notamment les articles L323-3 et L433-3 ;
- VU Le code général des propriétés des personnes publiques et notamment les articles L2121-1 à L2122-5 ;
- VU Le règlement de voirie départementale approuvé le 28 mai 2010 ;
- VU L'arrêté en vigueur de délégation permanente de signature consentie à M. le Chef d'Agence Routière Départementale de Champagnole ;
- VU L'état des lieux ;

ARRÊTE

ARTICLE 1 ACCORD TECHNIQUE

Le concessionnaire désigné dans la demande susvisée est en droit d'exécuter, sur la Route Départementale n° 467 commune de LE PASQUIER, les travaux énoncés dans sa demande, à charge pour lui de se conformer aux dispositions du présent arrêté.

Le présent titre ne confère pas à son bénéficiaire le droit réel prévu aux articles L1311-5 à L1311-8 du code général des collectivités territoriales.

ARTICLE 2 PRESCRIPTIONS TECHNIQUES

Les dispositions de l'article 39 du règlement de voirie susvisé sont applicables sous réserves des prescriptions particulières fixées par le présent arrêté.

Implantation et ouverture du chantier

Le concessionnaire préviendra le service gestionnaire de la voirie de la date du commencement des travaux. Les ouvrages à réaliser seront implantés en sa présence.

La tranchée sera implantée sous accotement au PR 21+0648.

Mode opératoire

- TRANCHÉES SOUS ACCOTEMENT :

Les accotements non stabilisés pourront être remblayés avec les matériaux extraits avec l'accord du service gestionnaire. Ils seront remis en état avec de la terre végétale et ensemencés avec un mélange de graminées adapté.

Tranchée ouverte sous accotement ou dépendances, à une distance $<$ à 1.20 m du bord de chaussée:

- Ouverture de la fouille.
- Extraction, puis évacuation des matériaux en décharge.
- Pose du réseau, installation d'un grillage avertisseur à 10 cm au-dessus de la génératrice supérieure.
- Remblaiement en, G.N.T 0/31.5 sur une épaisseur de 75 cm.
- Compactage par couches de 30 cm.
- Réglage et finition soignée de l'accotement ou dépendances, à l'identique, après travaux, apport de terre végétale pour engazonnement aux graminées des zones terrassées : Ray Grass \rightarrow 45% / Graminées Espèces Locales \rightarrow 55%, l'ensemble sera dosé à 20 grammes au m².

Tranchée ouverte sous accotement ou dépendances, à une distance $>$ à 1.20 m du bord de chaussée

- Ouverture de la fouille.
- Extraction, stockage des matériaux.
- Pose du réseau, installation d'un grillage avertisseur à 10 cm au-dessus de la génératrice supérieure.
- Remblaiement avec les matériaux extraits.
- Compactage par couches de 30 cm.
- Réglage et finition soignée de l'accotement ou dépendances, à l'identique, après travaux, engazonnement aux graminées des zones terrassées : Ray Grass \rightarrow 45% / Graminées Espèces Locales \rightarrow 55%, l'ensemble sera dosé à 20 grammes au m².

- CONTRÔLES DE COMPACITÉ

Les objectifs de densification et la fréquence des contrôles sont fixés par l'annexe 7 règlement de voirie susvisé.

Dépôt de matériaux et de matériel

Les matériaux et matériels nécessaires aux travaux autorisés pourront être mis en dépôt sur l'accotement de la RD 467 avec l'accord du service gestionnaire.

Remise en état

A la fin du chantier, les lieux seront remis en état et tous les déchets (y compris les déblais excédentaires) produits par les travaux seront évacués vers une filière de traitement appropriée.

ARTICLE 3 SÉCURITÉ ET SIGNALISATION DU CHANTIER

L'entreprise chargée des travaux devra signaler le chantier conformément à la réglementation et aux recommandations en vigueur, et notamment le guide « Manuel de chef de chantier – signalisation temporaire ».

Si l'exécution des travaux nécessite un arrêté réglementant la circulation, il devra l'obtenir avant leur début auprès de l'autorité de police compétente.

ARTICLE 4 PRÉVENTION DES RISQUES LIES A L'AMIANTE ET AUX HAP

En cas de démolition partielle ou totale de la chaussée, le concessionnaire est tenu d'**effectuer au préalable** et à ses frais un diagnostic sur la présence éventuelle d'amiante ou de HAP. Si celle-ci est avérée, les mesures préventives et le traitement des matériaux produits par le chantier seront pris en charge par le concessionnaire.

ARTICLE 5 DURÉE DES TRAVAUX ET RÉCOLEMENT

La durée des travaux autorisés par le présent arrêté ne devra pas excéder 3 jours. Le concessionnaire devra prévenir au moins huit jours à l'avance le service gestionnaire de la date prévue pour la fin des travaux afin qu'il puisse contrôler leur conformité au projet autorisé.

Les réseaux implantés devront faire l'objet d'une remise de plans de récolement faisant apparaître les canalisations et les ouvrages principaux réalisés sur la voie publique, dans le délai de trois mois à compter de la réception des travaux.

ARTICLE 6 RESPONSABILITÉ DU BÉNÉFICIAIRE – GARANTIE

Le présent arrêté de voirie est délivré à titre personnel et il ne peut être cédé sans l'accord du Département. Le concessionnaire est responsable vis-à-vis de ce dernier et vis à vis des tiers des dommages de toute nature qui pourraient résulter des travaux ou de l'exploitation de ses ouvrages.

Pendant la durée de l'occupation du domaine, le concessionnaire devra assurer l'entretien des ouvrages qui lui sont concédés à charge pour lui de solliciter l'accord du service gestionnaire de réaliser les travaux correspondants. En ce qui concerne le remblaiement des tranchées et la réfection de la chaussée et des dépendances domaniales, le délai de garantie est fixé à un an à compter du récolement des travaux.

Dans le cas où les prescriptions du présent arrêté de voirie ne seraient pas respectées, le service gestionnaire adressera une mise en demeure au concessionnaire pour y remédier dans un délai déterminé. Si celle-ci est restée sans effet au terme du délai, le service gestionnaire pourra exécuter d'office et aux frais du concessionnaire, les travaux nécessaires.

Les droits des tiers sont et demeurent expressément réservés.

ARTICLE 7 REDEVANCE

Le bénéficiaire du présent arrêté de voirie est soumis à une redevance annuelle en ce qui concerne l'occupation du domaine public. Son montant est calculé selon le barème en vigueur.

Elles devront figurer dans la déclaration annuelle d'occupation du domaine public routier faisant état du patrimoine de l'occupant au 31 décembre et qui sera transmise au Département du Jura au plus tard le 1^{er} juin.

ARTICLE 8 VALIDITÉ DE L'AUTORISATION

Le présent arrêté de voirie est délivré à titre précaire et révocable, et il ne confère aucun droit réel à son bénéficiaire. Il peut être retiré à tout moment, sans indemnités, pour des motifs liés à l'intérêt du domaine public.

Il est consentie pour une durée de **quinze ans** à compter de sa notification, en ce qui concerne l'occupation du domaine public.

En cas de révocation de l'arrêté de voirie ou en cas de non renouvellement au terme de sa validité, le concessionnaire sera tenu si les circonstances l'exigent, de remettre les lieux dans leur état primitif dans le délai d'un mois à compter de la révocation ou du terme de l'autorisation. Passé ce délai, en cas d'inexécution, procès-verbal sera dressé à son encontre, et la remise en état des lieux sera exécutée d'office aux frais du concessionnaire de la présente autorisation..

Le Département peut décider de ne pas imposer pas de remise en état des lieux. Dans cette hypothèse, les ouvrages situés sur le domaine public deviendront sa propriété et il se substituera de plein droit au concessionnaire, y compris pour percevoir les éventuelles rémunérations versées par d'autres occupants au concessionnaire par voie conventionnelle.

Le Département se réserve également le droit de faire déplacer les ouvrages implantés sur le domaine public aux frais du concessionnaire, dès lors que ce déplacement est justifié par des travaux d'aménagement du domaine.

ARTICLE 9 RECOURS

Le concessionnaire est informé qu'il dispose d'un droit d'accès et de rectification des informations le concernant qu'il peut exercer auprès de l'Agence Routière Départementale de Champagne, à l'adresse suivante : 22 rue Gédéon David – BP28 – 39301 CHAMPAGNOLE cedex.

Le présent arrêté peut faire l'objet d'un recours contentieux devant le tribunal administratif de Besançon, dans un délai de deux mois à compter de sa notification.

Diffusion :

Le concessionnaire pour attribution
La commune de LE PASQUIER pour information
L'ARD de CHAMPAGNOLE pour classement

Signature de l'arrêté

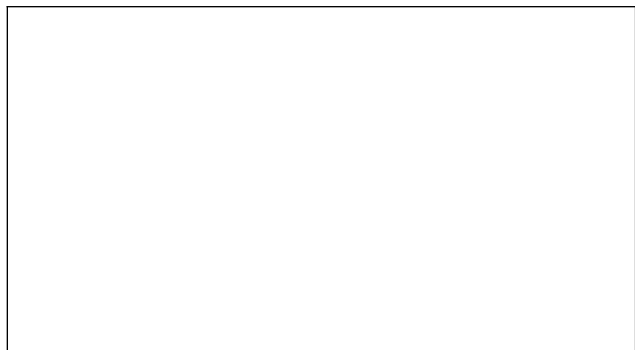

Réseau Structurant et Primaire

chaussée souple

Profondeur des canalisations et réseaux :

Les canalisations ou réseaux divers seront posés, sauf dérogation, de façon à ce que la distance entre la génératrice supérieure et la surface du sol ne soit pas inférieur à :

- 1.10 m sous chaussée ou sous accotement
- 0.60 m sous espace vert ou sous trottoir en agglomération

sous chaussée



sous accotement stabilisé



sous espace vert



sous trottoir



(1) l'enrobage doit dépasser de 10 cm la génératrice supérieure de la canalisation

~~~~~  
dispositif avertisseur



Clerc Christelle

**De:** ARBAN Jean Marc <jean-marc.arban@enedis-grdf.fr>  
**Envoyé:** mardi 15 novembre 2022 17:04  
**À:** Agence routiere Champagnole  
**Objet:** TR: ENEDIS - Demande d'Autorisation de Travaux - Dossiers 31295862 / 31296448 (Andres - Le Pasquier)  
**Pièces jointes:** Photomontage Andres.pdf; emaps1000.pdf; planCadastral Andres.pdf; Demande d'autorisation de voirie ARD - Andres.docx

Bonjour,

Dans le cadre des demandes de raccordements de Mr Andres 16 Grande Rue 39300 Le Pasquier, des travaux de terrassement sur le domaine public sont nécessaires.  
Vous trouverez ci-joint ma demande ainsi que les divers documents précisant les travaux que nous allons réaliser. Je vous remercie de prendre connaissance de ceux-ci et de m'indiquer votre avis ainsi que les prescriptions que vous jugerez utiles.

**Mon prestataire vous transmettra une DICT une fois les travaux programmables.**

En attente d'une réponse à ce mail, je reste à votre écoute pour toute demande d'information complémentaire.

Vous souhaitant bonne réception,

Bien cordialement,

Jean Marc ARBAN



**Jean-Marc ARBAN**  
Technicien Raccordement

Agence Raccordement Marché Grand Public et  
Professionnel  
Direction Régionale Alsace Franche Comté

16 rue Jean Mermoz 25300 Pontarlier  
06 07 53 11 49 / 09 70 83 19 70  
[jean-marc.arban@enedis-grdf.fr](mailto:jean-marc.arban@enedis-grdf.fr)

Merci de penser à l'environnement avant d'imprimer ce message. Ce message est destiné exclusivement aux personnes ou entités auxquelles il est adressé et peut contenir des informations privilégiées ou confidentielles. Si vous avez reçu ce document par erreur, merci de nous l'indiquer par retour et procéder à sa destruction.  
(Please consider the environment before printing this message. This message is intended for the use of the individual or entity to whom it is addressed and may contain information that is privileged or confidential. If you have received this communication by mistake, please notify us immediately by electronic mail, and delete the original message.)

Accueil Raccordement Électricité  
Alsace Franche Comté

AGENCE ROUTIERE CHAMPAGNOLE

Téléphone : 09 70 83 19 70 - (appel non surtaxé)  
du lundi au vendredi de 8h00 à 17h00  
Télécopie : 00 00 00 00 00  
Adresse mél : are-alsacefranchecomte@enedis.fr  
N° affaire Enedis : 31296448  
Objet : **Demande d'autorisation de voirie.**

Pontarlier, le 15/11/2022

Madame, Monsieur,

Veuillez trouver ci-joint une demande d'autorisation de voirie concernant deux raccordements situés à l'adresse suivante :

16 GRANDE RUE  
39300 LE PASQUIER

Nous restons à votre disposition pour tout renseignement complémentaire et vous prions d'agréer, Madame, Monsieur, nos sincères salutations.

Jean-marc ARBAN  
Conseiller Clientèle Distributeur

1/2

*Enedis est une entreprise de service public, gestionnaire du réseau de distribution d'électricité. Elle développe, exploite, modernise le réseau électrique et gère les données associées. Elle réalise les raccordements des clients, le dépannage 24h/24, 7j/7, le relevé des compteurs et toutes les interventions techniques. Enedis est indépendante des fournisseurs d'énergie qui sont chargés de la vente et de la gestion du contrat de fourniture d'électricité.*

**DEMANDE DE PERMISSION DE VOIRIE OU D'ACCORD TECHNIQUE**

Sous couvert de Monsieur le Maire de la commune de : LE PASQUIER

Si vous n'êtes pas le gestionnaire de la voirie concernée, nous vous serions reconnaissants de bien vouloir transmettre cette demande au service compétent et de retourner une copie à Enedis

|                                           |                                                                                                                                                                                                                                             |
|-------------------------------------------|---------------------------------------------------------------------------------------------------------------------------------------------------------------------------------------------------------------------------------------------|
| DEMANDEUR                                 | Nom : ENEDIS - AGENCE RACCORDEMENT AFC<br>Adresse : 57 RUE BERSOT BP 1209<br>25004 BESANCON Cedex<br>Téléphone : 09 70 83 19 70<br>Adresse mél : are-alsacefranchecomte@enedis.fr<br>Télécopie :<br>N° affaire Enedis : 31296448 / 31295862 |
| LOCALISATION DES TRAVAUX                  | Bénéficiaire : ANDRES Alan<br>Adresse des travaux : 16 GRANDE RUF<br>39300 LE PASQUIER<br>Références cadastrales : AB 79<br>Type de voie : Départementale RD 467                                                                            |
| OBJET DE LA DEMANDE                       | Pose et alimentation de 2 bornes de coupures ENEDIS en limite de propriété                                                                                                                                                                  |
| ENTREPRISE INTERVENANT (éventuellement)   | Nom : *SBTP<br>Adresse : Non disponible<br>Téléphone : Non disponible<br>Adresse mél : Non disponible<br>Télécopie : Non disponible                                                                                                         |
| PERIODE D'INTERVENTION (OU D'OCCUPATION)  | Non définie à ce jour                                                                                                                                                                                                                       |
| PIECES JOINTES A LA DEMANDE               | Plan cadastral<br>Plan du réseau électrique<br>Etude technique du projet (photomontage)                                                                                                                                                     |
| LOCALISATION ET ENCOMBREMENT DES FOUILLES | Longueur de l'ouvrage : 1<br>Localisation :<br>Technique de réalisation :<br>Trottoir :<br>Chaussée :                                                                                                                                       |
| MODALITÉS D'EXPLOITATION DU CHANTIER      | A réception des différents accords un prestataire sera mandaté. Celui-ci vous transmettra une DT-DICT comprenant ses coordonnées ainsi que les modalités d'exploitation définitive du chantier (date et délais d'intervention).             |
| RENSEIGNEMENTS COMPLEMENTAIRES            | Raccordement aéro-souterrain avec terrassement d'1M sous trottoir                                                                                                                                                                           |

A Pontarlier le 15/11/2022

Signature du demandeur  
Jean-marc ARBAN

Date de dépôt en mairie :

Transmis au service gestionnaire de la voirie avec avis :  favorable  défavorable

Observations éventuelles et motivations de l'avis défavorable :



Envoyé en préfecture le 22/11/2022

Reçu en préfecture le 22/11/2022

Publié le 22-11-2022

SLO

**Mr Alan ANDRES**

16 Grande Rue 39300 le Pasquier

Tel : 0787026936 / Mail : [andresalan01@gmail.com](mailto:andresalan01@gmail.com)

ID : 039-223900010-20221122-ARR\_2022\_1239-AR

**OSR 31296448** : Branchement aéro-souterrain mono PR12 type z

**OSR 31295862** : Modif branchement triphasé, passage d'aérien en aéro-souterrain PR36 type 2

Dossiers ENEDIS suivis par Jean-Marc ARBAN 0607531149 / 0970831970

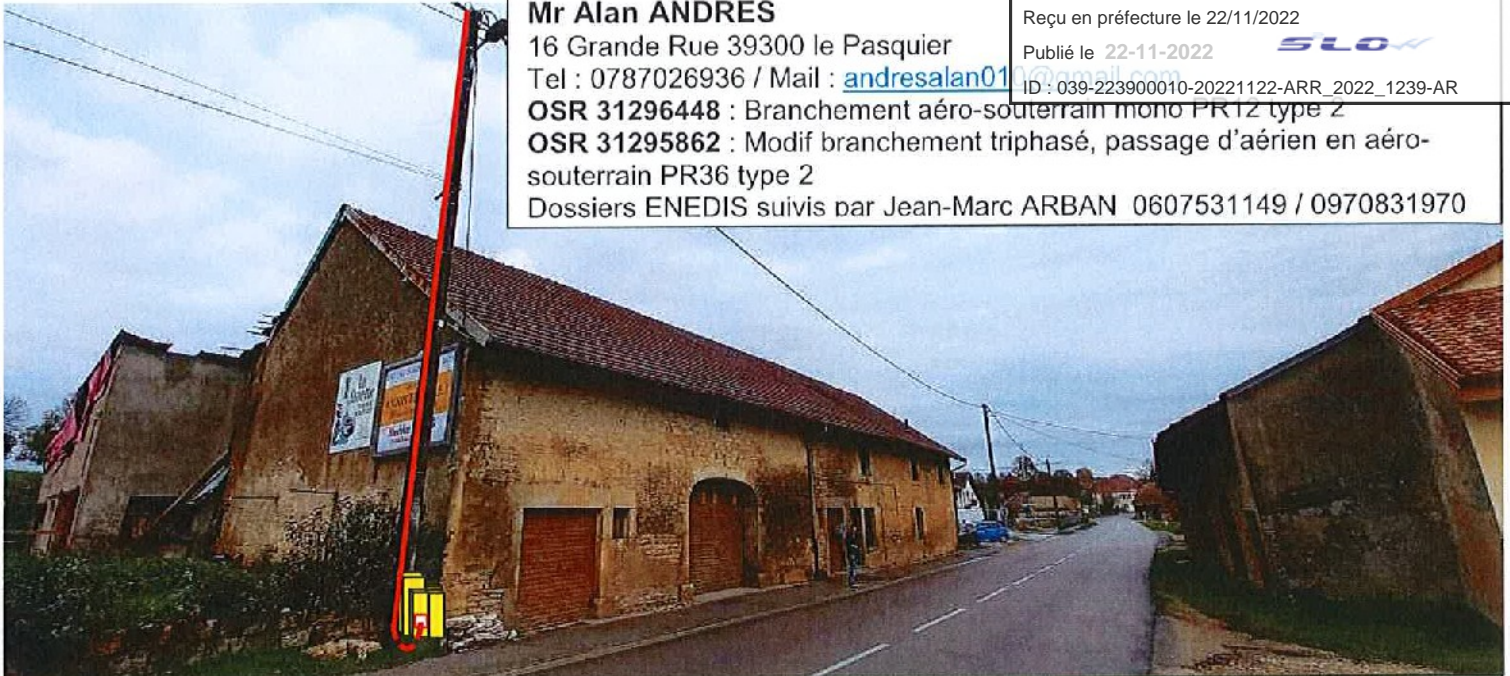

#### **Travaux ENEDIS :**

Poser un ensemble de CIBE type 2 mono 6980919

Poser un CIBE 6980805 avec kit tri + grille de repiquage avec un CIBE type 2 tri 6980920 avec le linky récupéré et un disj 30\*60A type G

Le client aura démolir le muret et décaissé la terre derrière le poteau pour mettre le sol au niveau du trottoir.

Prévoir 10M de 4x25 + 2M de 4x35 pour réaliser le branchement aéro-souterrain pied de poteau. Terrassement 1M.

Faire les raccordements. Déposer le branchement aérien complet

#### **Travaux client :**

Démolir le muret et terrasser derrière le poteau pour mettre le sol au niveau du trottoir. Prévoir une largeur mini 60cm.

Ramener deux gaines TPC rouge avec les câbles et les raccorder sous les disjoncteurs ENEDIS à l'extérieur pour les reprises des installations privées le jour des travaux.

**ATTESTATION CONSUEL OBLIGATOIRE POUR LA MISE EN SERVICE DU BRANCHEMENT NEUF.**

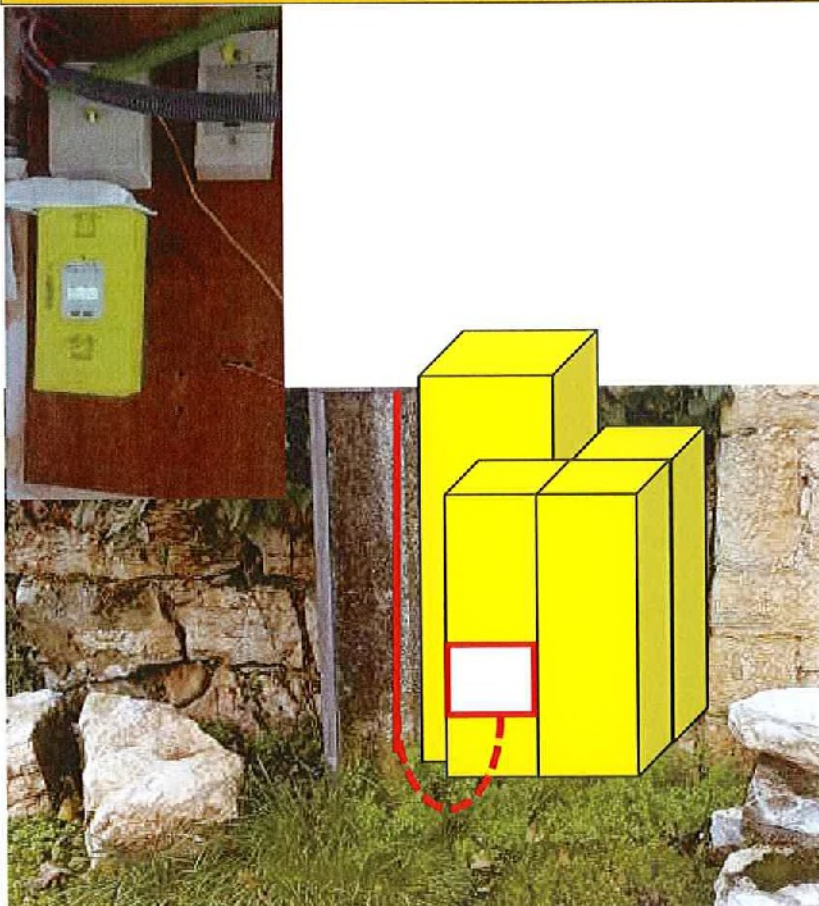
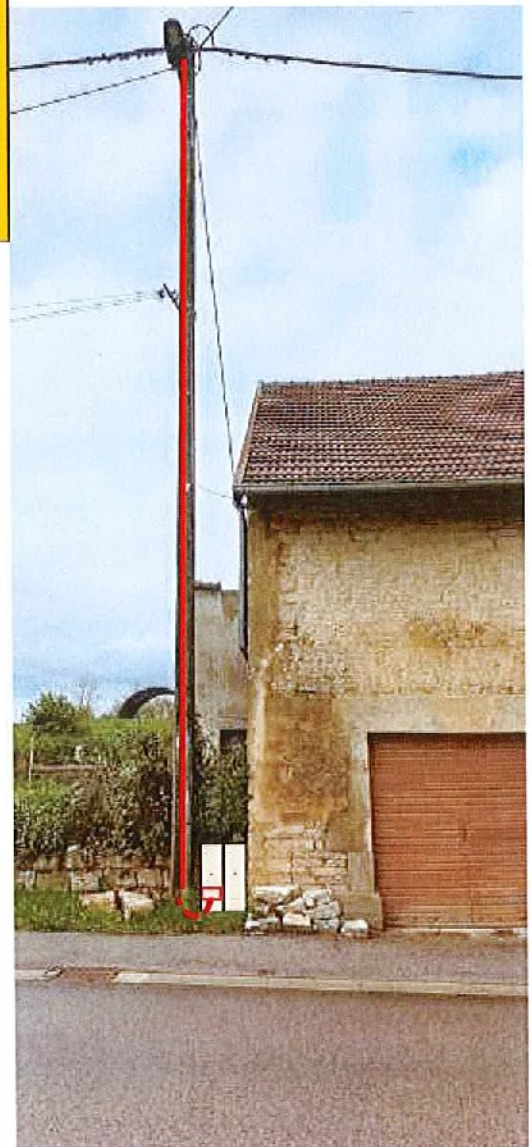

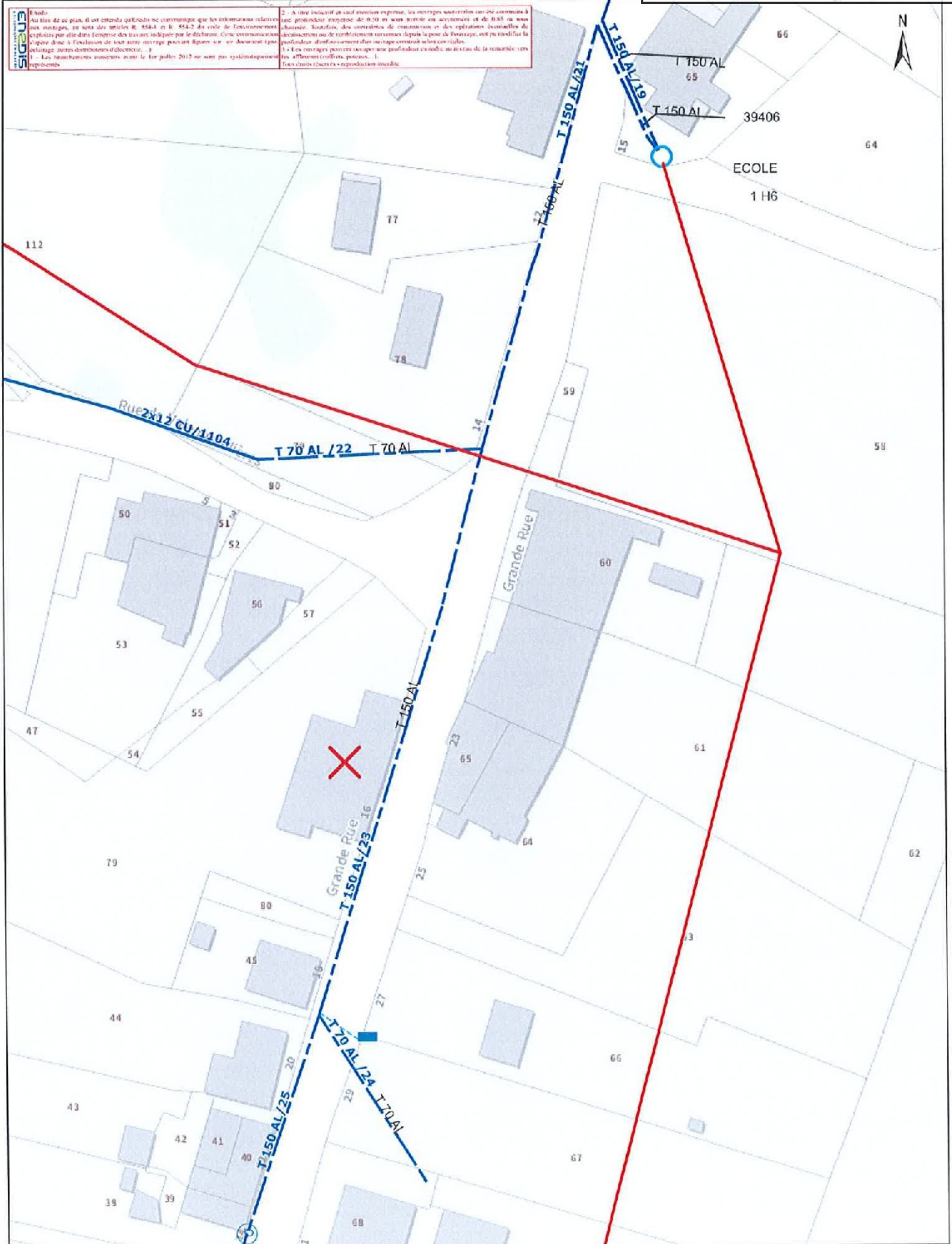

Envoyé en préfecture le 22/11/2022

Reçu en préfecture le 22/11/2022

Publié le 22/11/2022 sur  [www.cadastre.gouv.fr](http://www.cadastre.gouv.fr)  
ID : 039-223900010-20221122-ARR\_2022\_1239-AR

Département :  
JURA

Commune :  
LE PASQUIER

Section : AB  
Feuille : 000 AB 01

Échelle d'origine : 1/1000  
Échelle d'édition : 1/1250

Date d'édition : 02/11/2022  
(fuseau horaire de Paris)

Coordonnées en projection : RGF93CC47  
©2022 Direction Générale des Finances  
Publiques

DIRECTION GÉNÉRALE DES FINANCES PUBLIQUES

EXTRAIT DU PLAN CADASTRAL

3 Rue Victor BERARD 39303  
39303 CHAMPAGNOLE CEDEX  
tél. 03 64 52 01 31 - fax  
sdif.jura@dgfip.finances.gouv.fr

Cet extrait de plan vous est délivré par :

cadastre.gouv.fr

