

HÔTEL DU DÉPARTEMENT
17 RUE ROUGET DE LISLE
39039 LONS-LE-SAUNIER
Cedex
Tél. 03 84 87 33 00
contact@jura.fr

**ARRÊTÉ N° ARR_2023_0064_PV4_RD 76 ORCHAMPS_RD 224 OUR_RD
673 LA BRETENERE**

Portant permission de voirie sur une Route Départementale
(fibre très haut débit - phase 2)

Service : PPR - ROUTES - SDEE - ARD DOLE

LE PRÉSIDENT DU CONSEIL DÉPARTEMENTAL

- VU La demande en date du 13/01/2022 par laquelle l'entreprise CIRCET 4, Chemin de la Loye 39100 PARCEY, représentant **la Société ALTITUDE FIBRE 39** domiciliée 13, Rue Louis Rousseau Résidence Odyssee 39000 LONS LE SAUNIER, sollicite l'autorisation d'exécuter des travaux de pose de fibre optique dans l'emprise de la Route Départementale N° 673 - 79 Rue de la République 39700 ORCHAMPS ; RD 76, 10 Rue du lavoir 39700 OUR ; RD 224, 10/20/23/37/38 Rue Saint Thibaud 39700 LA BRETENIERE ;
- VU Le code général des collectivités territoriales et notamment les articles L3221-4 et L3221-5 ;
- VU Le code de la voirie routière et notamment les articles L113-2 à L113-7 ;
- VU Le code des postes et télécommunications et notamment les articles L45-9, L47 et R20-45 à R20-54 ;
- VU Le code général des propriétés des personnes publiques et notamment les articles L2121-1 à L2122-5 ;
- VU Le règlement de voirie départementale approuvé le 28 mai 2010 ;
- VU Le contrat de délégation de service public passé par le Département du Jura avec la société **ALTITUDE FIBRE 39** le 4 février 2021 pour le financement, la conception, la construction et l'exploitation d'un réseau de communications électroniques à très haut débit ;
- VU l'arrêté en vigueur de délégation permanente de signature consentie à M. le Chef de l'Agence Routière Départementale de DOLE ;
- VU l'état des lieux ;

ARRÊTE

ARTICLE 1 AUTORISATION

La société ALTITUDE FIBRE 39 est autorisée à installer et à maintenir des infrastructures de télécommunications sur le domaine public routier RD 673, 76, 224 communes de ORCHAMPS, OUR, LA BRETENIERE, à charge pour elle de se conformer aux dispositions du présent arrêté.

Ces infrastructures comprennent la **plantation sept poteaux bois en soutien BT**.

Le présent titre ne confère pas à son bénéficiaire le droit réel prévu aux articles L1311-5 à L1311-8 du code général des collectivités territoriales.

En cas d'installation susceptible de partage, le bénéficiaire à l'obligation d'avertir le service gestionnaire (Agence Routière Départementale de DOLE) de l'implantation d'un nouveau câble par un tiers occupant.

ARTICLE 2 PRESCRIPTIONS TECHNIQUES

Les dispositions de l'article 39 du règlement de voirie susvisé sont applicables sous réserves des prescriptions particulières fixées par le présent arrêté.

Implantation et ouverture du chantier

Le bénéficiaire préviendra le service gestionnaire de la voirie de la date du commencement des travaux. Les ouvrages à réaliser seront implantés en sa présence.

Les poteaux seront implantés sous accotement en limite de domaine public.

Mode opératoire

- TRAVERSÉE SOUS CHAUSSÉE

Les traversées s'effectueront par fonçage.

Les tranchées seront ouvertes à plus de 1,20 m du bord de chaussée, par tranchée réalisée et remblayée conformément à l'annexe 7 du règlement de voirie susvisé (le schéma type de remblaiement est joint en annexe) et aux dispositions suivantes.

Les passages busés seront effectuer en tranchée traditionnel ou fonçage.

- MICROTRANCHEE SOUS CHAUSSÉE

- Microtranchée exécutée à la trancheuse.
- Pose du réseau, enrobage de celui-ci en sable, sur une épaisseur de 20 cm.
- Remblaiement en béton autocompactant de dosage 300 kg/m³ de couleur rouge .
- Installation d'un grillage avertisseur, à 10 cm au-dessus de la génératrice supérieure.
- Réfection définitive en enrobé (épaisseur identique à celle de la chaussée existante avec un minimum de 6 cm).

- MICROTRANCHEE SOUS ACCOTEMENT

Tranchée ouverte sous accotement souple à une distance < à 1.20 m du bord de chaussée

- Microtranchée exécutée à la trancheuse.
- Pose du réseau, enrobage de celui-ci en sable, sur une épaisseur de 20 cm.
- Remblaiement avec du béton autocompactant 300 kg /m³ de couleur rouge.
- Installation d'un grillage avertisseur, à 10 cm au-dessus de la génératrice supérieure.
- Réfection définitive en terre végétale.

Tranchée ouverte sous accotement souple à une distance > à 1.20 m du bord de chaussée

- Microtranchée exécutée à la trancheuse.
 - Pose du réseau, enrobage de celui-ci en sable, sur une épaisseur de 20 cm.
 - Remblaiement avec les matériaux extraits.
 - Installation d'un grillage avertisseur, à 10 cm au-dessus de la génératrice supérieure.
 - Réfection définitive en terre végétale.
-
- **CONTRÔLES DE COMPACITÉ**

Les objectifs de densification et la fréquence des contrôles sont fixés par l'annexe 7 règlement de voirie susvisé.

Dépôt de matériaux et de matériel

Les matériaux et matériels nécessaire aux travaux autorisés pourront être mis en dépôt sur les accotements du RD 673 , 76 , 224 avec l'accord du service gestionnaire.

Remise en état

A la fin du chantier, les lieux seront remis en état et tous les déchets (y compris les déblais excédentaires) produits par les travaux seront évacués vers une filière de traitement appropriée.

ARTICLE 3 SÉCURITÉ ET SIGNALISATION DU CHANTIER

L'entreprise chargée des travaux devra signaler le chantier conformément à la réglementation et aux recommandations en vigueur, et notamment le guide « Manuel de chef de chantier – signalisation temporaire ».

Si l'exécution des travaux nécessite un arrêté réglementant la circulation, il devra l'obtenir avant leur début auprès de l'autorité de police compétente.

ARTICLE 4 PRÉVENTION DES RISQUES LIES A L'AMIANTE ET AUX HAP

En cas de démolition partielle ou totale de la chaussée, le bénéficiaire est tenu d'effectuer au préalable et à ses frais un diagnostic sur la présence éventuelle d'amiante ou de HAP. Si celle-ci est avérée, les mesures préventives et le traitement des matériaux produits par le chantier seront pris en charge par le bénéficiaire.

En cas de démolition partielle ou totale de la chaussée, le bénéficiaire devra demander au service gestionnaire communication du diagnostic existant sur la présence éventuelle d'amiante ou de HAP. Si la présence d'amiante et/ou de HAP est avérée, les mesures préventives et le traitement des matériaux pollués produits par son chantier seront pris en charge par le bénéficiaire.

ARTICLE 5 DURÉE DES TRAVAUX ET RÉCOLEMENT

La durée des travaux autorisés par le présent arrêté ne devra pas excéder de 2 mois . Le bénéficiaire devra prévenir au moins huit jours à l'avance le service gestionnaire de la date prévue pour la fin des travaux afin qu'il puisse contrôler leur conformité au projet autorisé.

Les réseaux implantés devront faire l'objet d'une remise de plans de récolement faisant apparaître les canalisations et les ouvrages principaux réalisés sur la voie publique, dans le délai de trois mois à compter de la réception des travaux.

ARTICLE 6 RESPONSABILITÉ DU BÉNÉFICIAIRE – GARANTIE

La présente autorisation est délivrée à titre personnel et elle ne peut être cédée sans l'accord du Département. Son bénéficiaire est responsable vis-à-vis de ce dernier et vis à vis des tiers des dommages de toute nature qui pourraient résulter des travaux ou de l'exploitation de ses ouvrages.

Pendant la durée de l'autorisation d'occupation du domaine, son bénéficiaire devra assurer l'entretien des ouvrages dont il est propriétaire à charge pour lui de solliciter l'autorisation de réaliser les travaux correspondants. En ce qui concerne le remblaiement des tranchées et la réfection de la chaussée et des dépendances domaniales, le délai de garantie est fixé à un an à compter du récolement des travaux.

Dans le cas où les prescriptions de l'autorisation ne seraient pas respectées, le service gestionnaire adressera une mise en demeure au bénéficiaire pour y remédier dans un délai déterminé. Si celle-ci est restée sans effet au terme du délai, le service gestionnaire pourra exécuter d'office et aux frais du bénéficiaire, les travaux nécessaires.

Les droits des tiers sont et demeurent expressément réservés.

ARTICLE 7 REDEVANCE

Le bénéficiaire de la présente autorisation est soumis à une redevance annuelle en ce qui concerne l'occupation du domaine public. Son montant est calculé selon le barème en vigueur.

Elles devront figurer dans la déclaration annuelle d'occupation du domaine public routier faisant état du patrimoine de l'occupant au 31 décembre et qui sera transmise au Département du Jura au plus tard le 1^{er} juin.

ARTICLE 8 VALIDITÉ DE L'AUTORISATION

La présente autorisation est délivrée à titre précaire et révocable, et elle ne confère aucun droit réel à son bénéficiaire. Elle peut être retirée à tout moment, sans indemnités, pour des motifs liés à l'intérêt du domaine public.

Elle est consentie pour une durée de **quinze ans** à compter de sa notification, en ce qui concerne l'occupation du domaine public. En tout état de cause, elle prendra fin à la date de fin du contrat de délégation du service public.

En cas de révocation de l'autorisation ou en cas de non renouvellement au terme de sa validité, le bénéficiaire sera tenu si les circonstances l'exigent, de remettre les lieux dans leur état primitif dans le délai d'un mois à compter de la révocation ou du terme de l'autorisation. Passé ce délai, en cas d'inexécution, procès-verbal sera dressé à son encontre, et la remise en état des lieux sera exécutée d'office aux frais du bénéficiaire de la présente autorisation.

Le Département peut décider de ne pas imposer pas de remise en état des lieux. Dans cette hypothèse, il se substituera de plein droit au bénéficiaire, y compris pour percevoir les éventuelles rémunérations versées par d'autres opérateurs au bénéficiaire par voie conventionnelle.

Le Département se réserve également le droit de faire déplacer les ouvrages implantés sur le domaine public aux frais de leur bénéficiaire, dès lors que ce déplacement est justifié par des travaux d'aménagement du domaine.

ARTICLE 9 RECOURS

Le bénéficiaire est informé qu'il dispose d'un droit d'accès et de rectification des informations le concernant qu'il peut exercer auprès de l'Agence Routière Départementale de DOLE , à l'adresse suivante : 24 Rue de la Fenotte B-P- 50418 -39106 DOLE CEDEX.

Le présent arrêté peut faire l'objet d'un recours contentieux devant le tribunal administratif de Besançon, dans un délai de deux mois à compter de sa notification.

Diffusion :

Le bénéficiaire pour attribution

Son représentant pour information

La commune de ORCHAMPS, OUR, LA BRETENIERE
pour information

L'ARD pour classement

Signature de l'arrêté



Envoyé en préfecture le 20/01/2023

Reçu en préfecture le 20/01/2023

Publié le 20-01-2023

SLO

ID : 039-223900010-20230119-ARR_2023_0064-AR



Liberté • Égalité • Fraternité
RÉPUBLIQUE FRANÇAISE

Ministère chargé
des transports

Demande de permission ou d'autorisation de voirie de stationnement, ou d'autorisation d'entreprendre des travaux

Code de la voirie routière L113-2 ; L115-1 à L116-8 ; L123-8 ; L131-1 à L131-7 ; L141-10 et L141-11
Code général des collectivités territoriales L2213-6 ; L2215-4 et L2215-5

Gestionnaires des réseaux routiers



N° 14023*01

Le demandeur

Particulier service public maître d'oeuvre ou conducteur d'opération entreprise

Nom : Prénom :
 Dénomination : **CIRCET** Représenté par : **REJEB NABIL**
 Adresse Numéro : **4** Extension : Nom de la voie : **CHEMIN DE LA LOYE**
 Code postal **39100** Localité : **PARCEY** Pays :
 Téléphone **0698598079** Indiquez l'indicatif pour le pays étranger :
 Courriel : **nabil.rejeb @ circet.fr**

Si le bénéficiaire est différent du demandeur

Nom : **ALTITUDE FIBRE 39** Prénom :
 Adresse Numéro : **13** Extension : Nom de la voie : **rue Louis Rousseau - Résidence Odysée**
 Code postal **3 9 0 0 0** Localité : **LONS LE SAUNIER** Pays : **France**
 Téléphone Indiquez l'indicatif pour le pays étranger :
 Courriel :@.....

Localisation du site concerné par la demande

Voie concernée : Autoroute n° Route nationale n° Route départementale n° Voie communale n°
 Hors agglomération En agglomération
 Point de Repère (PR) routier d'origine d'application : + Point de Repère (PR) routier de fin d'application : +
 Adresse Numéro : Extension : Nom de la voie : **RD-76 , RD-224, RD-673**
 Code postal **39700** Localité : **ORCHAMPS,OUR, La Bretenère**
 Document d'urbanisme antérieur (déclaration de travaux ou permis de construire) :
 Référence cadastrale : Section(s) : Parcelle(s) : Lieu-dit :

Nature et date des travaux

Pose de compteur / branchement aux réseaux ⁽¹⁾

	Pose de clôtures	Pose de portail (portillon)	Plantations
À l'alignement	oui <input type="checkbox"/> non <input type="checkbox"/>	oui <input type="checkbox"/> non <input type="checkbox"/>	oui <input type="checkbox"/> non <input type="checkbox"/>
En retrait de l'alignement mètres mètres mètres

Dépôt ou Stationnement ⁽²⁾ Saillie ou Surplomb ⁽²⁾ Aménagement d'accès ⁽²⁾ Ouvrages divers ⁽¹⁾

Station service Renouvellement Création

Autres **Dédoublement Poteaux Enedis**

Date prévue de début d'application **30/01/2023** Durée d'application (en jours calendaires) : **120**

Nota : Pour connaître la délimitation du domaine public routier au droit d'une propriété riveraine, il faut déposer, auprès du gestionnaire de la route concernée et selon les modalités qu'il aura fixées, en complément, une demande d'alignement individuel.

⁽¹⁾ Compléter le cadre ouvrages divers ⁽²⁾ compléter le cadre correspondant

Dépôt ou stationnement ⁽²⁾

Demande initiale Prolongation référence du permis de stationnement :

Nature du dépôt ou stationnement { Matériaux Benne Grue Etalage
 Echafaudage Mobilier urbain Terrasses de café Vente le long de la voie ou sur aire de service
 Autres (à préciser) :

Saillie ou surplomb ⁽²⁾

Largeur : de la voie _____ mètres de la saillie _____ mètres
 des trottoirs _____ mètres Hauteur sous saillie _____ mètres

Aménagement d'accès ⁽²⁾

Avec franchissement de fossé : Diamètre du tuyau _____ millimètre Longueur _____ mètres
 Distance par rapport à l'axe de la chaussée _____ mètres Nature du tuyau :

Sans franchissement de fossé Largeur de l'aménagement _____ mètres

Ouvrages divers ⁽¹⁾

Travaux sur ouvrages existants Installation nouvelle

Réseaux aériens ou souterrains ou branchement :
 Eau potable Eaux pluviales GDF Opérateurs réseaux
 Eaux usées EDF Autres (à préciser) : FIBRE OPTIQUE

Sous voirie Sous accotement ou trottoirs

Tranchée longitudinale _____ mètres _____ mètres
 Tranchée transversale _____ mètres _____ mètres
 Fonçage _____ mètres _____ mètres

Aménagement de surface ou équipements :
 Stationnement Arrêt bus Passage supérieur ou inférieur Équipements de la route
 Autres (à préciser) :

Pièces jointes à la demande

Afin de permettre et de faciliter la compréhension et l'instruction du dossier, la demande d'autorisation est accompagnée des pièces suivantes détaillées par nature de travaux.

1 - Pour toute demande

Plan de situation 1/10 000 ou 1/20 000^{ème} Plan de localisation précis 1/1 000 ou 1/2 000^{ème} (3) Photos

2 - Pièces complémentaires par nature de demande**2a - Clôtures/portails/Plantations/Dépôt ou stationnement/surplomb**

Coupes longitudinales et transversales indiquant l'emprise occupée du domaine public 1/50^{ème}

2b - Aménagement d'accès/ouvrages divers portant atteinte au patrimoine

Plan des ouvrages projetés 1/200 ou 1/500^{ème} Cahiers des coupes techniques de tranchées 1/50^{ème}

Plan de détails de franchissement des points singuliers 1/50^{ème}

2c - Station service : Plan d'implantation des pistes avec signalisation de police 1/200 ou 1/500^{ème}

J'atteste de l'exactitude des informations fournies

PARCEY 13/01/2023
 Fait à : ... Le :

Nom : REJEB Prénom : NABIL Qualité : CONDUCTEUR TRAVAUX FTTH

NEGOCIATION SUPPORTS
Prisme Altitude Infrastructure

Envoyé en préfecture le 20/01/2023
Reçu en préfecture le 20/01/2023
Publié le 20-01-2023 **SLO**
ID : 039-223900010-20230119-ARR_2023_0064-AR

COMMUNE DE

	2023
	SRO-39-172-274
HORS ZONE NATURA 2000	
Sur domaine public	
Type Support : 8FT- composite	
Implantation DEDOUBLEMENT BT- 165/ PT-39396-2015	
Proposition	

Adresse du site : 79 Rue de la République
Orchamps

Proposition d'implantation	PIED DE POTEAU BT-165
-----------------------------------	------------------------------

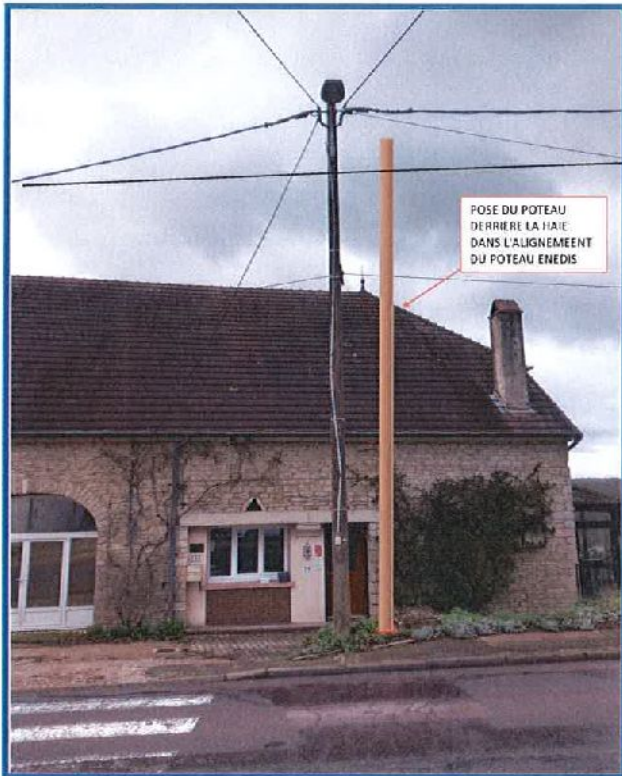

Vue en plan



Commentaires du propriétaire

Présenté au propriétaire de la parcelle ou son représentant dûment habilité :



Nom :
Qualité :
Date :
Signature :

NEGOCIATION SUPPORTS
Prisme Altitude Infrastructure

Envoyé en préfecture le 20/01/2023
Reçu en préfecture le 20/01/2023
Publié le 20-01-2023 
ID : 039-223900010-20230119-ARR_2023_0064-AR

COMMUNE DE

 CRÉATEUR DE RÉSEAUX TÉLÉCOMS	SRO-39-172-274	
	HORS ZONE NATURA 2000	
Adresse du site : 10 Rue du Lavoir Our	Sur domaine public	
	Type Support :	8FT -Bois
	Implantation DEDOUBLEMENT BT-12 -PT-2005	
Proposition		

Proposition d'implantation	PIED DE POTEAU BT-12
----------------------------	----------------------

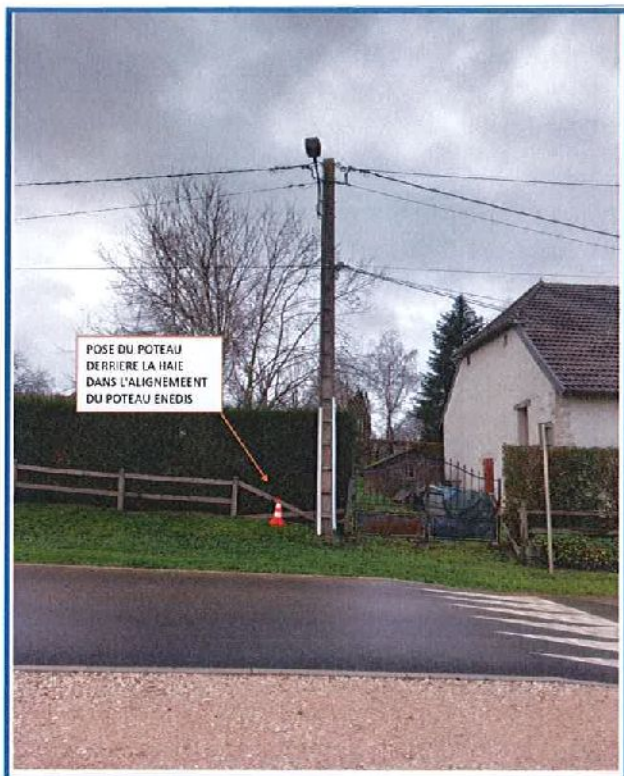

Vue en plan

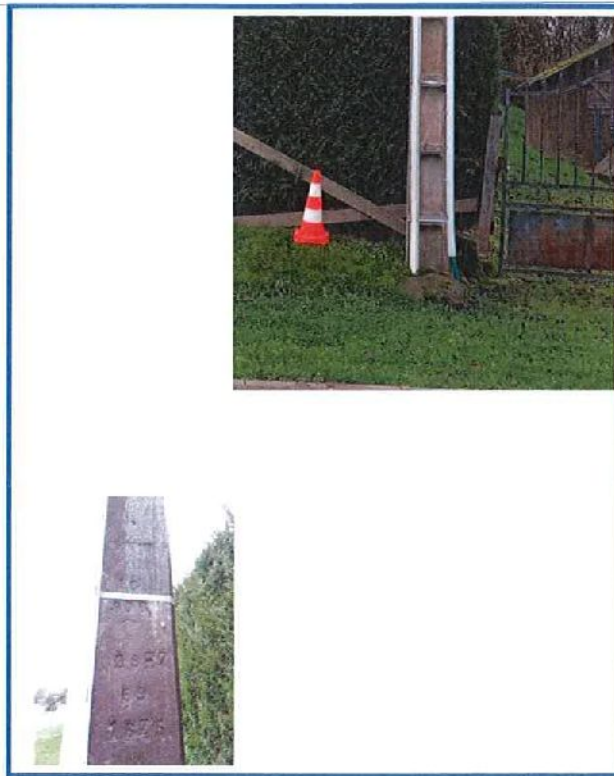

Commentaires du propriétaire

Présenté au propriétaire de la parcelle ou son représentant dûment habilité :

Nom :

Qualité :

Date :

Signature :

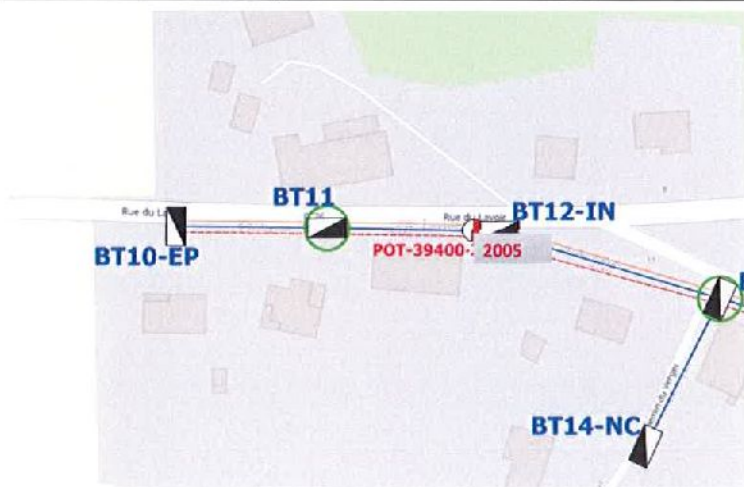

COMMENTAIRE PIQUETEUR : RAS

NEGOCIATION SUPPORTS
Prisme Altitude Infrastructure

Envoyé en préfecture le 20/01/2023

Reçu en préfecture le 20/01/2023

Publié le 20-01-2023

SLOW

ID : 039-223900010-20230119-ARR_2023_0064-AR

COMMUNE DE

 CRÉATEUR DE RÉSEAUX TÉLÉCOMS	SRO-39-172-274
	HORS ZONE NATURA 2000
Adresse du site : 10 Rue Saint Thibaud La Bretenière	Sur domaine public
	Type Support : 8FT-Bois
	Implantation DEDOUBLEMENT BT-82/PT-39076-2020
Proposition	
Proposition d'implantation	PIED DE POTEAU BT-82

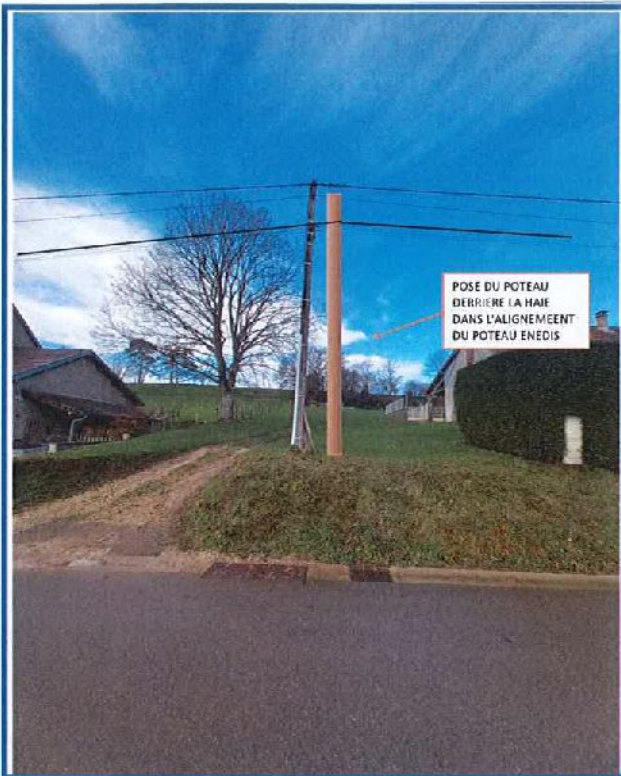

Vue en plan

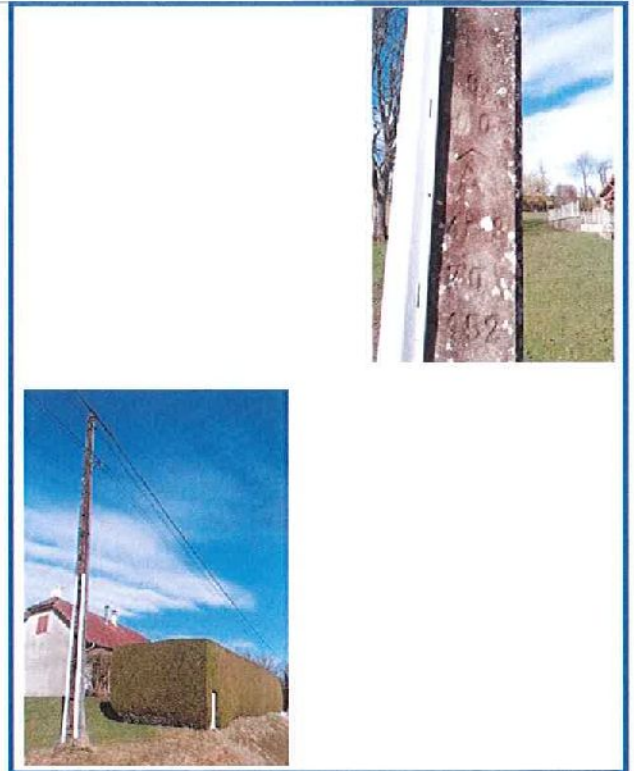

Commentaires du propriétaire

Présenté au propriétaire de la parcelle ou son représentant dûment habilité :

Nom :

Qualité :

Date :

Signature :



COMMENTAIRE PIQUETEUR : RAS

NEGOCIATION SUPPORTS
Prisme Altitude Infrastructure

Envoyé en préfecture le 20/01/2023

Reçu en préfecture le 20/01/2023

Publié le 20-01-2023

SLOW

ID : 039-223900010-20230119-ARR_2023_0064-AR

COMMUNE DE

 CRÉATEUR DE RÉSEAUX TÉLÉCOMS	SRO-39-172-274	
	HORS ZONE NATURA 2000	
Adresse du site : 20 Rue Saint Thibaud La Bretenière	Sur domaine public	
	Type Support :	8FT -Bois
	Implantation DEDOUBLEMENT BT-76/PT-39076-2040	
Proposition		
Proposition d'implantation	PIED DE POTEAU BT-76	



Vue en plan

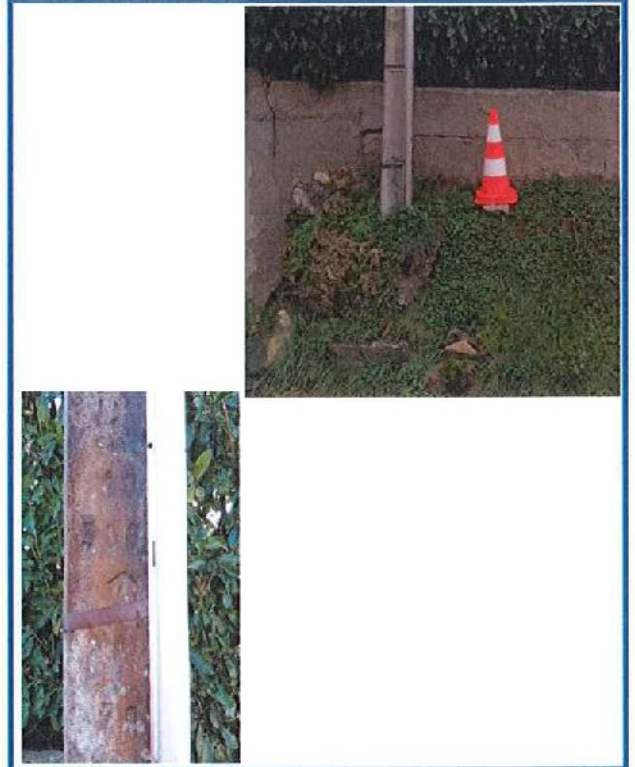

Commentaires du propriétaire



Présenté au propriétaire de la parcelle ou son représentant dûment habilité :

Nom :

Qualité :

Date :

Signature :

COMMENTAIRE PIQUETEUR : RAS

NEGOCIATION SUPPORTS
Prisme Altitude Infrastructure

Envoyé en préfecture le 20/01/2023

Reçu en préfecture le 20/01/2023

Publié le 20-01-2023

SLOW

ID : 039-223900010-20230119-ARR_2023_0064-AR

COMMUNE DE

	2023
	SRO-39-147-274
HORS ZONE NATURA 2000	
Sur domaine public	
Adresse du site : 23 Rue Saint Thibaud La Bretenièrè	Type Support : 8 FT-Bois
	Implantation DEDOUBLEMENT BT-72/PT-39076-2035
Proposition	
Proposition d'implantation	
PIED DE POTEAU BT-72	

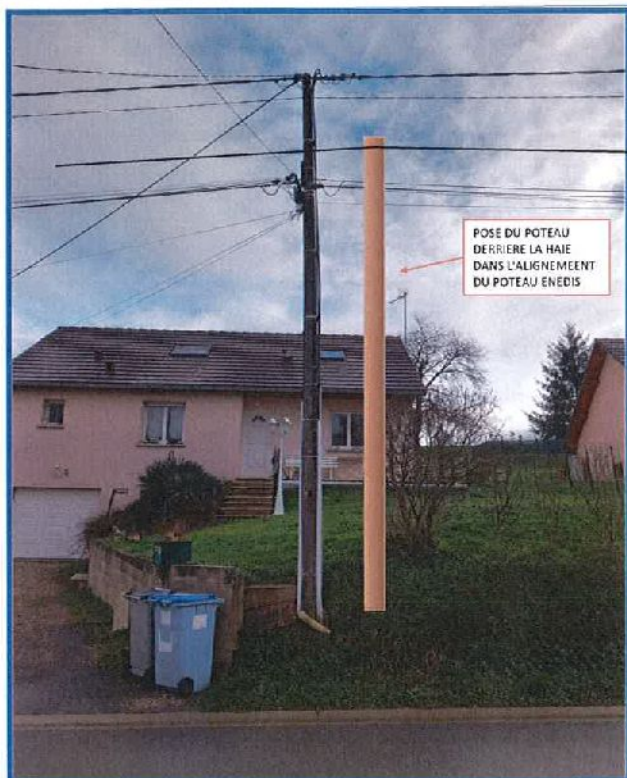

Vue en plan



Commentaires du propriétaire

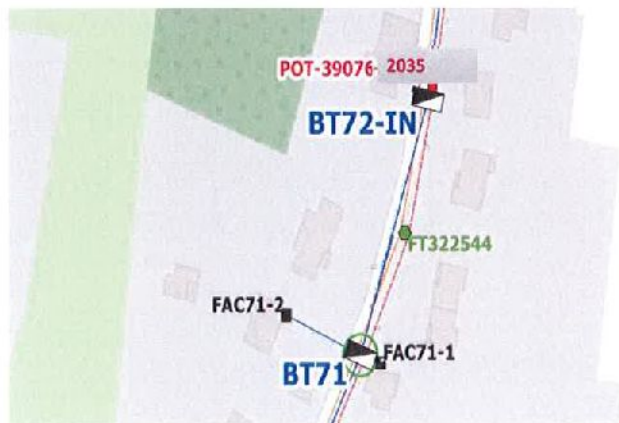

Présenté au propriétaire de la parcelle ou son représentant dûment habilité :

Nom :

Qualité :

Date :

Signature :

NEGOCIATION SUPPORTS
Prisme Altitude Infrastructure

Envoyé en préfecture le 20/01/2023

Reçu en préfecture le 20/01/2023

Publié le 20-01-2023

SLOW

ID : 039-223900010-20230119-ARR_2023_0064-AR

COMMUNE DE

 CRÉATEUR DE RÉSEAUX TÉLÉCOMS	SRO-39-172-274	
	HORS ZONE NATURA 2000	
Adresse du site : 37 rue saint saint-Thibaud	Sur domaine public	
	Type Support :	8 FT -Bois
	Implantation DEDOUBLEMENT BT-68 /PT-39076-2025	
Proposition		
Proposition d'implantation		PIED DE POTEAU BT-

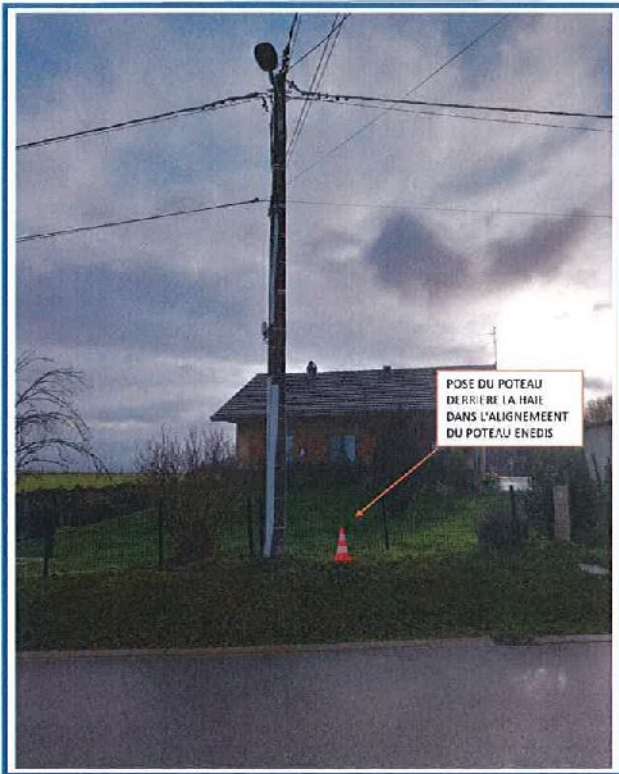

Vue en plan



Commentaires du propriétaire

Présenté au propriétaire de la parcelle ou son représentant dûment habilité :

Nom :

Qualité :

Date :

Signature :



COMMENTAIRE PIQUETEUR : RAS

NEGOCIATION SUPPORTS
Prisme Altitude Infrastructure

Envoyé en préfecture le 20/01/2023
 Reçu en préfecture le 20/01/2023
 Publié le 20-01-2023 **SLOW**
 ID : 039-223900010-20230119-ARR_2023_0064-AR

COMMUNE DE

	2023
	SRO-39-172-274
HORS ZONE NATURA 2000	
Sur domaine public	
Adresse du site : 38 Rue Saint Thibaud La Bretenière	Type Support : 8 FT- Bois
	Implantation DEDOUBLEMENT BT-70/ PT-39076-2030
Proposition	
Proposition d'implantation	PIED DE POTEAU BT-

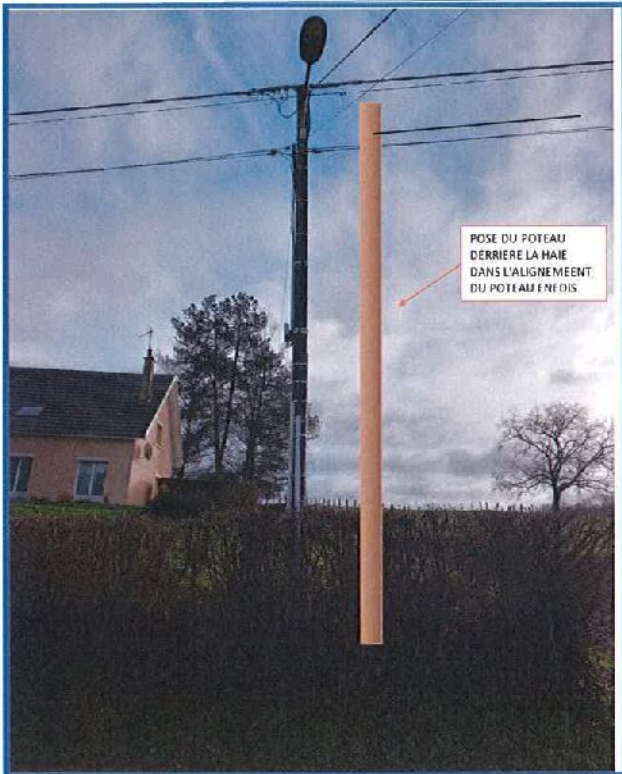

Vue en plan



Commentaires du propriétaire

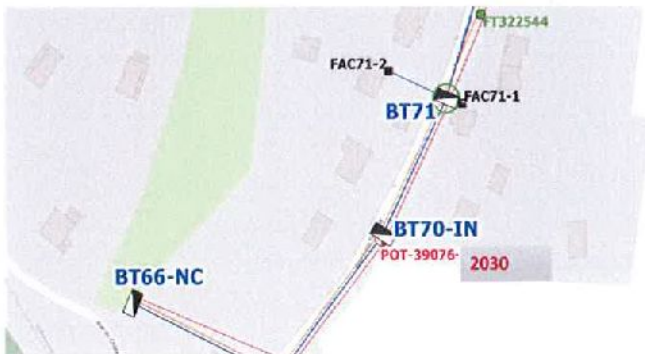

Présenté au propriétaire de la parcelle ou son représentant dûment habilité :

Nom :

Qualité :

Date :

Signature :