Envoyé en préfecture le 27/02/2023
Reçu en préfecture le 27/02/2023
Publié le 27-02-2023
ID : 039-223900010-20230227-ARR_2023_0236-AR

HÔTEL DU DÉPARTEMENT
17 RUE ROUGET DE LISLE
39039 LONS-LE-SAUNIER
Cedex
Tél. 03 84 87 33 00
contact@jura.fr

ARRÊTÉ N° ARR_2023_0236_PV_RD470_BLETTERANS
Portant permission de voirie sur une Route Départementale

Service : PPR - ROUTES - SDEE - ARD LONS

LE PRÉSIDENT DU CONSEIL DÉPARTEMENTAL

VU La demande en date du 22 Février 2023 par laquelle M. MEBROUK Houcine, représentant la société CIRCET 2 Rue Emile GALLE 57280 MAIZIERES LES METZ, elle-même agissant pour le compte de la société ORANGE domiciliée 6 Avenue Paul Doumer 54500 VANDOEUVRE LES NANCY, sollicite l'autorisation d'exécuter des travaux de réparation de conduite et aiguillage sur trottoir pour orange dans l'emprise de la Route Départementale n° 470 au droit du n° 8, Faubourg d'aval 39140 BLETTERANS ;

VU Le code général des collectivités territoriales et notamment les articles L3221-4 et L3221-5 ;

VU Le code général des propriétés des personnes publiques et notamment les articles L2121-1 à L2122-5 ;

VU Le code de la voirie routière et notamment les articles L113-2 à L113-7 ;

VU Le règlement de voirie départementale approuvé le 28 mai 2010 ;

VU L'arrêté en vigueur de délégation permanente de signature consentie à M. le Chef de l'Agence Routière Départementale de LONS-LE-SAUNIER ;

VU L'état des lieux ;

ARRÊTE

ARTICLE 1 AUTORISATION

Le bénéficiaire désigné dans la demande susvisée est autorisé à occuper le domaine public, RD 470 – commune de BLETTERANS, pour exécuter les travaux énoncés dans sa demande et pour y maintenir les ouvrages réalisés, à charge pour lui de se conformer aux dispositions du présent arrêté.

ARTICLE 2 PRESCRIPTIONS TECHNIQUES

Les dispositions de l'article 39 du règlement de voirie susvisé sont applicables sous réserves des prescriptions particulières fixées par le présent arrêté.

Envoyé en préfecture le 27/02/2023
Reçu en préfecture le 27/02/2023
Publié le 27-02-2023
ID : 039-223900010-20230227-ARR_2023_0236-AR

Implantation et ouverture du chantier

Le bénéficiaire préviendra le service gestionnaire de la voirie (Agence Routière Départementale de LONS-LE-SAUNIER au 03-84-47-64 -75) de la date du commencement des travaux. Les ouvrages à réaliser seront implantés en sa présence.

Les travaux de réparation et d'aiguillage s'effectueront sous trottoir au PR 6+0525.

Dépôt de matériaux et de matériel
Les matériaux et matériels nécessaires aux travaux autorisés pourront être mis en dépôt sur l'accotement de la RD 470 avec l'accord du service gestionnaire.

Remise en état
A la fin du chantier, les lieux seront remis en état et tous les déchets (y compris les déblais excédentaires) produits par les travaux seront évacués vers une filière de traitement appropriée.

ARTICLE 3 SÉCURITÉ ET SIGNALISATION DU CHANTIER

L'entreprise chargée des travaux devra signaler le chantier conformément à la réglementation et aux recommandations en vigueur, et notamment le guide « Manuel de chef de chantier – signalisation temporaire ».

Si l'exécution des travaux nécessite un arrêté réglementant la circulation, il devra l'obtenir avant leur début auprès de l'autorité de police compétente.

ARTICLE 4 PRÉVENTION DES RISQUES LIES A L'AMIANTE ET AUX HAP

En cas de démolition partielle ou totale de la chaussée, le bénéficiaire est tenu d'**effectuer au préalable** et à ses frais un diagnostic sur la présence éventuelle d'amiante ou de HAP. Si celle-ci est avérée, les mesures préventives et le traitement des matériaux produits par le chantier seront pris en charge par le bénéficiaire.

ARTICLE 5 DURÉE DES TRAVAUX ET RÉCOLEMENT

La durée des travaux autorisés par le présent arrêté ne devra pas excéder 15 jours. Le bénéficiaire devra prévenir au moins huit jours à l'avance le service gestionnaire de la date prévue pour la fin des travaux afin qu'il puisse contrôler leur conformité au projet autorisé.

ARTICLE 6 RESPONSABILITÉ DU BÉNÉFICIAIRE – GARANTIE

La présente autorisation est délivrée à titre personnel et elle ne peut être cédée sans l'accord du Département. Son bénéficiaire est responsable vis-à-vis de ce dernier et vis à vis des tiers des dommages de toute nature qui pourraient résulter des travaux ou de l'exploitation de ses ouvrages.

Pendant la durée de l'autorisation d'occupation du domaine, son bénéficiaire devra assurer l'entretien des ouvrages dont il est propriétaire à charge pour lui de solliciter l'autorisation de réaliser les travaux correspondants. En ce qui concerne le remblaiement des tranchées et la réfection de la chaussée et des dépendances domaniales, le délai de garantie est fixé à un an à compter du récolement des travaux.

Dans le cas où les prescriptions de l'autorisation ne seraient pas respectées, le service gestionnaire adressera une mise en demeure au bénéficiaire pour y remédier dans un délai déterminé. Si celle-ci est restée sans effet au terme du délai, le service gestionnaire pourra exécuter d'office et aux frais du bénéficiaire, les travaux nécessaires.

Les droits des tiers sont et demeurent expressément réservés.

Envoyé en préfecture le 27/02/2023
Reçu en préfecture le 27/02/2023
Publié le 27-02-2023
ID : 039-223900010-20230227-ARR_2023_0236-AR

ARTICLE 7 VALIDITÉ DE L'AUTORISATION

La présente autorisation est délivrée à titre précaire et révocable, et elle ne confère aucun droit réel à son bénéficiaire. Elle peut être retirée à tout moment, sans indemnités, pour des motifs liés à l'intérêt du domaine public.

Elle est consentie pour une durée de cinq ans à compter de sa notification, en ce qui concerne l'occupation du domaine public.

En cas de révocation de l'autorisation ou au terme de sa validité en cas de non renouvellement, le bénéficiaire sera tenu si les circonstances l'exigent, de remettre les lieux dans leur état primitif dans le délai d'un mois à compter de la révocation ou du terme de l'autorisation. Passé ce délai, en cas d'inexécution, procès-verbal sera dressé à son encontre, et la remise en état des lieux sera exécutée d'office aux frais du bénéficiaire de la présente autorisation.

Le Département se réserve également le droit de faire déplacer les ouvrages implantés sur le domaine public aux frais de leur bénéficiaire, dès lors que ce déplacement est justifié par des travaux d'aménagement du domaine.

ARTICLE 8 RECOURS

Le bénéficiaire est informé qu'il dispose d'un droit d'accès et de rectification des informations le concernant qu'il peut exercer auprès de l'Agence routière départementale de LONS LE SAUNIER, à l'adresse suivante : 45 Route de Chilly-Le-Vignoble 39570 MESSIA-SUR-SORNE.

Le présent arrêté peut faire l'objet d'un recours contentieux devant le tribunal administratif de Besançon, dans un délai de deux mois à compter de sa notification.

Diffusion :
ORANGE pour attribution
CIRCET pour information
La commune de BLETTERANS pour information
L'ARD pour classement

Signature de l'arrêté

Envoyé en préfecture le 27/02/2023
Reçu en préfecture le 27/02/2023
Publié le
ID : 039-223900010-20230227-ARR_2023_0236-AR

Liberté • Égalité • Fraternité
RÉPUBLIQUE FRANÇAISE
Ministère chargé des transports

Demande de permission ou d'autorisation de voirie, de permis de stationnement, ou d'autorisation d'entreprendre des travaux

Code de la voirie routière L113-2 ; L115-1 à L116-8 ; L123-8 ; L131-1 à L131-7 ; L141-10 et L141-11
Code général des collectivités territoriales L2213-6 ; L2215-4 et L2215-5

Gestionnaires des réseaux routiers

N° 14023*01

Le demandeur

Particulier ☐ service public ☐ maître d'oeuvre ou conducteur d'opération ☐ entreprise ☒

Nom : MEBROUK Prénom : Houcin
Dénomination : CIRCET CAB6080 Représenté par :
Adresse Numéro : 2 Extension : Nom de la voie : RUE EMILE GALLE

Code postal 5 7 2 8 0 Localité : MAIZIERES LES METZ Pays : France
Téléphone 0 3 8 7 1 5 8 7 9 1 Indiquez l'indicatif pour le pays étranger :
Courriel : ca.gc.bfc@circet.fr

Si le bénéficiaire est différent du demandeur

Nom : Prénom :
Adresse Numéro : Extension : Nom de la voie :

Code postal Localité : Pays :
Téléphone Indiquez l'indicatif pour le pays étranger :
Courriel :

Localisation du site concerné par la demande

Voie concernée : Autoroute n° Route nationale n° Route départementale n° Voie communale n°

Hors agglomération ☐ En agglomération ☐

Point de Repère (PR) routier d'origine d'application : + ☐ Point de Repère (PR) routier de fin d'application : + ☐
Adresse Numéro : Extension : Nom de la voie : 8 FAUBOURG D AVAL

Code postal 3 9 1 4 0 Localité : BLETTERANS

Document d'urbanisme antérieur *(déclaration de travaux ou permis de construire)* :
Référence cadastrale : Section(s) : Parcelle(s) : Lieu-dit :

Nature et date des travaux

Pose de compteur / branchement aux réseaux ☐ (1) N° de chantier délivré par la Collectivité :

	Pose de clôtures	Pose de portail (portillon)	Plantations
À l'alignement	oui ☐ non ☐	oui ☐ non ☐	oui ☐ non ☐
En retrait de l'alignement	mètres	mètres	mètres

Dépôt ou Stationnement ☐ (2) Saillie ou Surplomb ☐ (2) Aménagement d'accès ☐ (2) Ouvrages divers ☒ (1)

Station service ☐ Renouvellement ☐ Création ☐

Autres ☒ REPARATION CONDUITE + AIGUILLAGE SUR TROTTOIR POUR ORANGE

Date prévue de début d'application 2 7 0 2 2 0 2 3 Durée d'application (en jours calendaires) : 1 5

Nota : Pour connaître la délimitation du domaine public routier au droit d'une propriété riveraine, il faut déposer, auprès du gestionnaire de la route concernée et selon les modalités qu'il aura fixées, en complément, une demande d'alignement individuel.

(1) Compléter le cadre ouvrages divers (2) compléter le cadre correspondant

(0) N° délivré par la Collectivité lorsque vous avez déclaré votre intention de réaliser des travaux. Exemple : N° Lyvia pour Lyon Métropole

La loi n° 78-17 du 6 janvier 1978 modifiée relative à l'informatique, aux fichiers et aux libertés, garantit un droit d'accès et de rectification des données auprès des organismes destinataires du formulaire.

Envoyé en préfecture le 27/02/2023
Reçu en préfecture le 27/02/2023
Publié le 27-02-2023
ID : 039-223900010-20230227-ARR_2023_0236-AR

Dépôt ou stationnement (2)

Demande initiale ☒ Prolongation ☐ référence du permis de stationnement : .....

Nature du dépôt ou stationnement
- Matériaux ☐ Benne ☐ Grue ☐ Etalage ☐
- Echafaudage ☐ Mobilier urbain ☐ Terrasses de café ☐ Vente le long de la voie ou sur aire de service ☐
- Autres *(à préciser)* ☐ : .....

Saillie ou surplomb (2)

Largeur : de la voie ___ mètres de la saillie ___ mètres

des trottoirs ___ mètres Hauteur sous saillie ___ mètres

Aménagement d'accès (2)

Avec franchissement de fossé ☐ : Diamètre du tuyau ___ millimètre Longueur ___ mètres

Distance par rapport à l'axe de la chaussée ___ mètres Nature du tuyau : .....

Sans franchissement de fossé ☐ Largeur de l'aménagement ___ mètres

Ouvrages divers (1)

Travaux sur ouvrages existants ☒ Installation nouvelle ☐

Réseaux aériens ou souterrains ou branchement :

Eau potable ☐ Eaux pluviales ☐ GDF ☐ Opérateurs réseaux ☐

Eaux usées ☐ EDF ☐ Autres *(à préciser)* ☐ : .....

	Sous voirie	Sous accotement ou trottoirs
Tranchée longitudinale	___ mètres	___ mètres
Tranchée transversale	___ mètres	___ mètres
Fonçage	___ mètres	___ mètres

Aménagement de surface ou équipements :

Stationnement ☐ Arrêt bus ☐ Passage supérieur ou inférieur ☐ Équipements de la route ☐

Autres (à préciser) ☐ : .....

Pièces jointes à la demande

Afin de permettre et de faciliter la compréhension et l'instruction du dossier, la demande d'autorisation est accompagnée des pièces suivantes détaillées par nature de travaux.

1 - Pour toute demande

Plan de situation 1/10 000 ou 1/20 000ème ☐ Plan de localisation précis 1/1 000 ou 1/ 2 000ème ☐ (3) Photos ☒

2 - Pièces complémentaires par nature de demande

2a - Clôtures/portails/Plantations/Dépôt ou stationnement/surplomb

Coupes longitudinales et transversales indiquant l'emprise occupée du domaine public 1/50ème ☐

2b - Aménagement d'accès/ouvrages divers portant atteinte au patrimoine

Plan des ouvrages projetés 1/200 ou 1/500ème ☐ Cahiers des coupes techniques de tranchées 1/50ème ☐

Plan de détails de franchissement des points singuliers 1/50ème ☐

2c - Station service : Plan d'implantation des pistes avec signalisation de police 1/200 ou 1/500ème ☐

J'atteste de l'exactitude des informations fournies ☒

Fait à : MAIZIERES LES METZ Le : 10 02 2023

Nom : YERA Prénom : Sandrine Qualité : .....

(3) Extrait cadastral ou équivalent

Envoyé en préfecture le 27/02/2023
Reçu en préfecture le 27/02/2023
Publié le 27-02-2023
ID : 039-223900010-20230227-ARR_2023_0236-AR

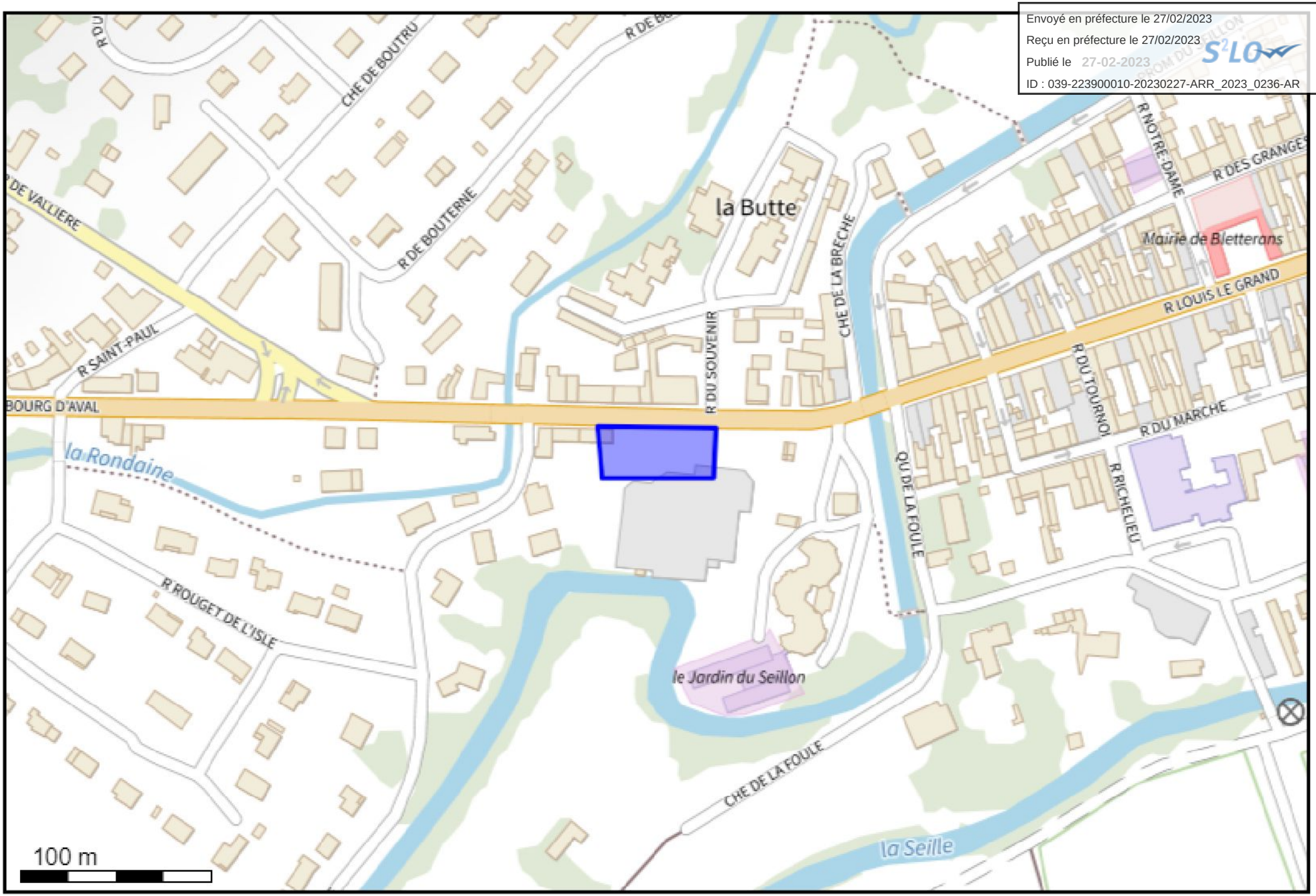

(46.745377 5.449248);(46.745134 5.449276);(46.745135 5.450046);(46.745373 5.450059);(46.745377 5.449248);

Envoyé en préfecture le 27/02/2023
Reçu en préfecture le 27/02/2023
Publié le 27-02-2023
ID : 039-223900010-20230227-ARR_2023_0236-AR

Le 10/02/2023

Objet : fichiers transmis avec le document

Madame, Monsieur,

Pour consulter les fichiers transmis avec notre document, veuillez cliquer sur le ou les liens suivants :

- LON300043_BLETTERANS.xlsx : https://dl.sogelink.fr/?Lj4uss0z

Nous nous tenons à votre disposition pour tout complément d'information.

Veuillez agréer, Madame, Monsieur, l'expression de nos salutations respectueuses.

Le service technique Sogelink

Envoyé en préfecture le 27/02/2023
Reçu en préfecture le 27/02/2023
Publié le 27-02-2023
ID : 039-223900010-20230227-ARR_2023_0236-AR

Unité d'Intervention Bourgogne Franche-Comté
Pôle GC-POT 03 20 71 21 84
ca-gc.ui-est@orange.com

Demande d'intervention GC

(NE PAS MODIFIER LE FORMAT EXCEL)

CADRE RESERVE C.A.			
C.A. demandeur :	Thomas Pinot		
OEIE :	LON300043	Référence dossier (situé dans PIDI pour GC) :	LON300043_GC
DLR => Date limite d'intervention qui correspond à la date d'affectation du dossier			06/03/2023

Référence intervention

OT ou ND ou OEIE :
CENTRE : BLE
ZONE : A00

Demandeur

Nom, Prénom, Société : OZDEMIR OMER
N° Tél. : 06 85 04 66 40

Expert travaux Orange

Nom / Prénom :
N° Tél. :

URGENT	☑ OUI	☐ NON
RDV COMMUN	☐ OUI	☑ NON
AVEC SOCIETE		DATE

Lieu d'intervention

Commune : BLETTERANS
Rue : FAUBOURG D'AVAL
N° dans la rue : 8

Chambre

Type de chambre	
N° de chambre	
Cadre cassé	
Cadre descellé	
Tampon cassé (nombre)	
Ciment	
Fonte	
Recouverte	
Sous trottoir	
Sous chaussée	
Dimensions du tampon	

Conduite

Unitaire		< case à cocher
Multitubulaire	X	
Diamètre tuyau	45	
Bouchée à	0,5	m. / chambre réf L1T - 168/39056
Domaine public	X	
Sous trottoir	X	
Sous chaussée	X	
Câble enterré		

Constat de dommage N° PV : ☐ OUI ☑ NON

Commentaire

2 PVC Ø45 HS entre L1T - 168/39056 et G2P - 163/39056 à réparer et aiguiller

Schéma (plan annoté + situation Google si possible + photos)

.Orange Restricted