Envoyé en préfecture le 27/02/2023
Reçu en préfecture le 27/02/2023
Publié le 27-02-2023
ID : 039-223900010-20230227-ARR_2023_0237-AR

HÔTEL DU DÉPARTEMENT
17 RUE ROUGET DE LISLE
39039 LONS-LE-SAUNIER
Cedex
Tél. 03 84 87 33 00
contact@jura.fr

**ARRÊTÉ N° ARR_2023_0237_PV_RD117_LONS-LE-SAUNIER**
Portant permission de voirie sur une Route Départementale

Service : PPR - ROUTES - SDEE - ARD LONS

**LE PRÉSIDENT DU CONSEIL DÉPARTEMENTAL**

**VU** La demande en date du 22 Février 2023 par laquelle M. MEBROUK Houcine, représentant la société CIRCET 2 Rue Emile GALLE 57280 MAIZIERES LES METZ, elle-même agissant pour le compte de la société ORANGE domiciliée 6 Avenue Paul Doumer 54500 VANDOEUVRE LES NANCY, sollicite l'autorisation d'exécuter des travaux de remplacement d'un cadre tampon sur chaussée dans l'emprise de la Route Départementale n° 117 au droit du n° 386, Route de Macornay 39000 LONS LE SAUNIER ;

**VU** Le code général des collectivités territoriales et notamment les articles L3221-4 et L3221-5 ;

**VU** Le code général des propriétés des personnes publiques et notamment les articles L2121-1 à L2122-5 ;

**VU** Le code de la voirie routière et notamment les articles L113-2 à L113-7 ;

**VU** Le règlement de voirie départementale approuvé le 28 mai 2010 ;

**VU** L'arrêté en vigueur de délégation permanente de signature consentie à M. le Chef de l'Agence Routière Départementale de LONS-LE-SAUNIER ;

**VU** L'état des lieux ;

ARRÊTE

**ARTICLE 1 AUTORISATION**

Le bénéficiaire désigné dans la demande susvisée est autorisé à occuper le domaine public, RD 117 – commune de LONS LE SAUNIER, pour exécuter les travaux énoncés dans sa demande et pour y maintenir les ouvrages réalisés, à charge pour lui de se conformer aux dispositions du présent arrêté.

**ARTICLE 2 PRESCRIPTIONS TECHNIQUES**

Les dispositions de l'article 39 du règlement de voirie susvisé sont applicables sous réserves des prescriptions particulières fixées par le présent arrêté.

Envoyé en préfecture le 27/02/2023
Reçu en préfecture le 27/02/2023
Publié le 27-02-2023
ID : 039-223900010-20230227-ARR_2023_0237-AR

**Implantation et ouverture du chantier**

Le bénéficiaire préviendra le service gestionnaire de la voirie (Agence Routière Départementale de LONS-LE-SAUNIER au 03-84-47-64 -75) de la date du commencement des travaux. Les ouvrages à réaliser seront implantés en sa présence.

Le remplacement de cadre tampon s'effectuera sous chaussée au PR 0+0475.

**Dépôt de matériaux et de matériel**
Les matériaux et matériels nécessaires aux travaux autorisés pourront être mis en dépôt sur l'accotement de la RD 117 avec l'accord du service gestionnaire.

**Remise en état**
A la fin du chantier, les lieux seront remis en état et tous les déchets (y compris les déblais excédentaires) produits par les travaux seront évacués vers une filière de traitement appropriée.

## ARTICLE 3 SÉCURITÉ ET SIGNALISATION DU CHANTIER

L'entreprise chargée des travaux devra signaler le chantier conformément à la réglementation et aux recommandations en vigueur, et notamment le guide « Manuel de chef de chantier – signalisation temporaire ».

Si l'exécution des travaux nécessite un arrêté réglementant la circulation, il devra l'obtenir avant leur début auprès de l'autorité de police compétente.

## ARTICLE 4 PRÉVENTION DES RISQUES LIES A L'AMIANTE ET AUX HAP

En cas de démolition partielle ou totale de la chaussée, le bénéficiaire est tenu d'**effectuer au préalable** et à ses frais un diagnostic sur la présence éventuelle d'amiante ou de HAP. Si celle-ci est avérée, les mesures préventives et le traitement des matériaux produits par le chantier seront pris en charge par le bénéficiaire.

## ARTICLE 5 DURÉE DES TRAVAUX ET RÉCOLEMENT

La durée des travaux autorisés par le présent arrêté ne devra pas excéder 15 jours. Le bénéficiaire devra prévenir au moins huit jours à l'avance le service gestionnaire de la date prévue pour la fin des travaux afin qu'il puisse contrôler leur conformité au projet autorisé.

## ARTICLE 6 RESPONSABILITÉ DU BÉNÉFICIAIRE – GARANTIE

La présente autorisation est délivrée à titre personnel et elle ne peut être cédée sans l'accord du Département. Son bénéficiaire est responsable vis-à-vis de ce dernier et vis à vis des tiers des dommages de toute nature qui pourraient résulter des travaux ou de l'exploitation de ses ouvrages.

Pendant la durée de l'autorisation d'occupation du domaine, son bénéficiaire devra assurer l'entretien des ouvrages dont il est propriétaire à charge pour lui de solliciter l'autorisation de réaliser les travaux correspondants. En ce qui concerne le remblaiement des tranchées et la réfection de la chaussée et des dépendances domaniales, le délai de garantie est fixé à un an à compter du récolement des travaux.

Dans le cas où les prescriptions de l'autorisation ne seraient pas respectées, le service gestionnaire adressera une mise en demeure au bénéficiaire pour y remédier dans un délai déterminé. Si celle-ci est restée sans effet au terme du délai, le service gestionnaire pourra exécuter d'office et aux frais du bénéficiaire, les travaux nécessaires.

Les droits des tiers sont et demeurent expressément réservés.

Envoyé en préfecture le 27/02/2023
Reçu en préfecture le 27/02/2023
Publié le 27-02-2023
ID : 039-223900010-20230227-ARR_2023_0237-AR

**ARTICLE 7 VALIDITÉ DE L'AUTORISATION**

La présente autorisation est délivrée à titre précaire et révocable, et elle ne confère aucun droit réel à son bénéficiaire. Elle peut être retirée à tout moment, sans indemnités, pour des motifs liés à l'intérêt du domaine public.

Elle est consentie pour une durée de cinq ans à compter de sa notification, en ce qui concerne l'occupation du domaine public.

En cas de révocation de l'autorisation ou au terme de sa validité en cas de non renouvellement, le bénéficiaire sera tenu si les circonstances l'exigent, de remettre les lieux dans leur état primitif dans le délai d'un mois à compter de la révocation ou du terme de l'autorisation. Passé ce délai, en cas d'inexécution, procès-verbal sera dressé à son encontre, et la remise en état des lieux sera exécutée d'office aux frais du bénéficiaire de la présente autorisation.

Le Département se réserve également le droit de faire déplacer les ouvrages implantés sur le domaine public aux frais de leur bénéficiaire, dès lors que ce déplacement est justifié par des travaux d'aménagement du domaine.

**ARTICLE 8 RECOURS**

Le bénéficiaire est informé qu'il dispose d'un droit d'accès et de rectification des informations le concernant qu'il peut exercer auprès de l'Agence routière départementale de LONS LE SAUNIER, à l'adresse suivante : 45 Route de Chilly-Le-Vignoble 39570 MESSIA-SUR-SORNE.

Le présent arrêté peut faire l'objet d'un recours contentieux devant le tribunal administratif de Besançon, dans un délai de deux mois à compter de sa notification.

Diffusion :
ORANGE pour attribution
CIRCET pour information
La commune de LONS LE SAUNIER pour information
L'ARD pour classement

**Signature de l'arrêté**

Envoyé en préfecture le 27/02/2023
Reçu en préfecture le 27/02/2023
Publié le 27/02/2023
ID : 039-223900010-20230227-ARR_2023_0237-AR

Liberté • Égalité • Fraternité
RÉPUBLIQUE FRANÇAISE
Ministère chargé des transports

# Demande de permission ou d'autorisation de voirie, de permis de stationnement, ou d'autorisation d'entreprendre des travaux

Code de la voirie routière L113-2 ; L115-1 à L116-8 ; L123-8 ; L131-1 à L131-7 ; L141-10 et L141-11
Code général des collectivités territoriales L2213-6 ; L2215-4 et L2215-5

**Gestionnaires des réseaux routiers**

N° 14023*01

## Le demandeur

Particulier ☐ service public ☐ maître d'oeuvre ou conducteur d'opération ☐ entreprise ☒

Nom : MEBROUK Prénom : Houcin
Dénomination : CIRCET CAB6080 Représenté par :
Adresse Numéro : 2 Extension : Nom de la voie : RUE EMILE GALLE

Code postal 5 7 2 8 0 Localité : MAIZIERES LES METZ Pays : France
Téléphone 0 3 8 7 1 5 8 7 9 1 Indiquez l'indicatif pour le pays étranger :
Courriel : ca.gc.bfc@circet.fr

**Si le bénéficiaire est différent du demandeur**

Nom : Prénom :
**Adresse** Numéro : Extension : Nom de la voie :

Code postal Localité : Pays :
Téléphone Indiquez l'indicatif pour le pays étranger :
Courriel :

## Localisation du site concerné par la demande

**Voie concernée :** Autoroute n° Route nationale n° Route départementale n° Voie communale n°

Hors agglomération ☐ En agglomération ☐

Point de Repère (PR) routier d'origine d'application : + ☐ Point de Repère (PR) routier de fin d'application : + ☐
**Adresse** Numéro : Extension : Nom de la voie :

Code postal 3 9 0 0 0 Localité : LONS LE SAUNIER

Document d'urbanisme antérieur *(déclaration de travaux ou permis de construire)* :
Référence cadastrale : Section(s) : Parcelle(s) : Lieu-dit :

## Nature et date des travaux

Pose de compteur / branchement aux réseaux ☐ (1) N° de chantier délivré par la Collectivité :

| | Pose de clôtures | Pose de portail (portillon) | Plantations |
|---|---|---|---|
| À l'alignement | oui ☐ non ☐ | oui ☐ non ☐ | oui ☐ non ☐ |
| En retrait de l'alignement | mètres | mètres | mètres |

Dépôt ou Stationnement ☐ (2) Saillie ou Surplomb ☐ (2) Aménagement d'accès ☐ (2) Ouvrages divers ☒ (1)

Station service ☐ Renouvellement ☐ Création ☐

Autres ☒ REMPLACEMENT D'UN CADRE ET TAMPON SUR CHAUSSEE POUR ORANGE

Date prévue de début d'application 2 7 0 2 2 0 2 3 Durée d'application (en jours calendaires) : 1 5

**Nota :** Pour connaître la délimitation du domaine public routier au droit d'une propriété riveraine, il faut déposer, auprès du gestionnaire de la route concernée et selon les modalités qu'il aura fixées, en complément, une demande d'alignement individuel.

(1) Compléter le cadre ouvrages divers (2) compléter le cadre correspondant

(0) N° délivré par la Collectivité lorsque vous avez déclaré votre intention de réaliser des travaux. Exemple : N° Lyvia pour Lyon Métropole

La loi n° 78-17 du 6 janvier 1978 modifiée relative à l'informatique, aux fichiers et aux libertés, garantit un droit d'accès et de rectification des données auprès des organismes destinataires du formulaire.

Envoyé en préfecture le 27/02/2023
Reçu en préfecture le 27/02/2023
Publié le 27-02-2023
ID : 039-223900010-20230227-ARR_2023_0237-AR

## Dépôt ou stationnement (2)

Demande initiale ☒ Prolongation ☐ référence du permis de stationnement : .....

**Nature du dépôt ou stationnement**
Matériaux ☐ Benne ☐ Grue ☐ Etalage ☐
Echafaudage ☐ Mobilier urbain ☐ Terrasses de café ☐ Vente le long de la voie ou sur aire de service ☐
Autres *(à préciser)* ☐ : .....

## Saillie ou surplomb (2)

**Largeur :** de la voie ___ mètres de la saillie ___ mètres
des trottoirs ___ mètres Hauteur sous saillie ___ mètres

## Aménagement d'accès (2)

**Avec franchissement de fossé** ☐ : Diamètre du tuyau ___ millimètre Longueur ___ mètres
Distance par rapport à l'axe de la chaussée ___ mètres Nature du tuyau : .....
**Sans franchissement de fossé** ☐ Largeur de l'aménagement ___ mètres

## Ouvrages divers (1)

Travaux sur ouvrages existants ☒ Installation nouvelle ☐

**Réseaux aériens ou souterrains ou branchement :**
Eau potable ☐ Eaux pluviales ☐ GDF ☐ Opérateurs réseaux ☐
Eaux usées ☐ EDF ☐ Autres *(à préciser)* ☐ : .....

| | Sous voirie | Sous accotement ou trottoirs |
|---|---|---|
| Tranchée longitudinale | ___ mètres | ___ mètres |
| Tranchée transversale | ___ mètres | ___ mètres |
| Fonçage | ___ mètres | ___ mètres |

**Aménagement de surface ou équipements :**
Stationnement ☐ Arrêt bus ☐ Passage supérieur ou inférieur ☐ Équipements de la route ☐
Autres (à préciser) ☐ : .....

## Pièces jointes à la demande

Afin de permettre et de faciliter la compréhension et l'instruction du dossier, la demande d'autorisation est accompagnée des pièces suivantes détaillées par nature de travaux.

**1 - Pour toute demande**
Plan de situation 1/10 000 ou 1/20 000ème ☐ Plan de localisation précis 1/1 000 ou 1/ 2 000ème ☐ (3) Photos ☒

**2 - Pièces complémentaires par nature de demande**

**2a -** Clôtures/portails/Plantations/Dépôt ou stationnement/surplomb
Coupes longitudinales et transversales indiquant l'emprise occupée du domaine public 1/50ème ☐

**2b -** Aménagement d'accès/ouvrages divers portant atteinte au patrimoine
Plan des ouvrages projetés 1/200 ou 1/500ème ☐ Cahiers des coupes techniques de tranchées 1/50ème ☐
Plan de détails de franchissement des points singuliers 1/50ème ☐

**2c -** Station service : Plan d'implantation des pistes avec signalisation de police 1/200 ou 1/500ème ☐

J'atteste de l'exactitude des informations fournies ☒

Fait à : MAIZIERES LES METZ Le : 20 02 2023

Nom : YERA Prénom : Sandrine Qualité : .....

Signature certifiée Sogelink

(3) Extrait cadastral ou équivalent

Envoyé en préfecture le 27/02/2023
Reçu en préfecture le 27/02/2023
Publié le 27-02-2023
ID : 039-223900010-20230227-ARR_2023_0237-AR

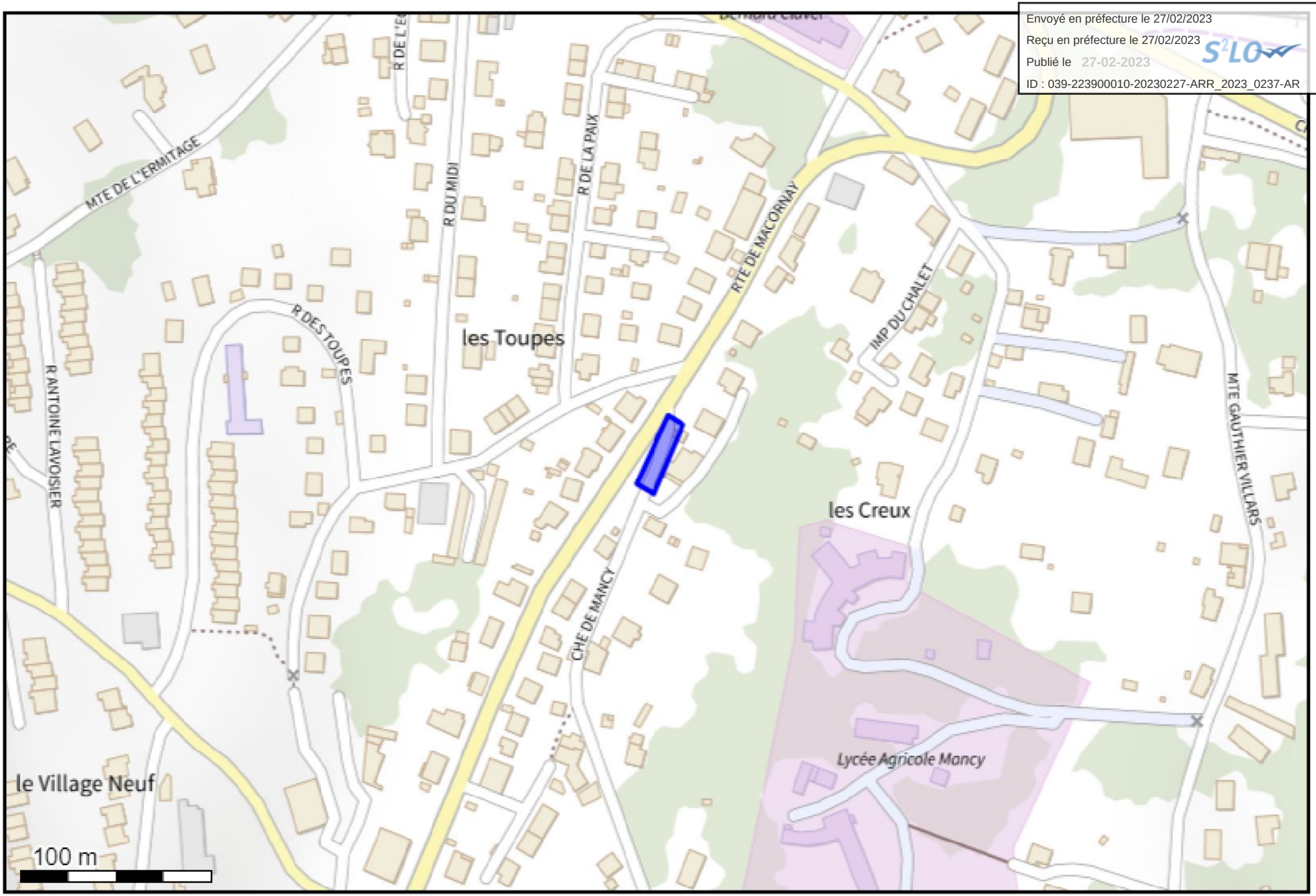


(46.666417 5.544755);(46.666372 5.544857);(46.666048 5.544658);(46.666096 5.544540);(46.666417 5.544755);
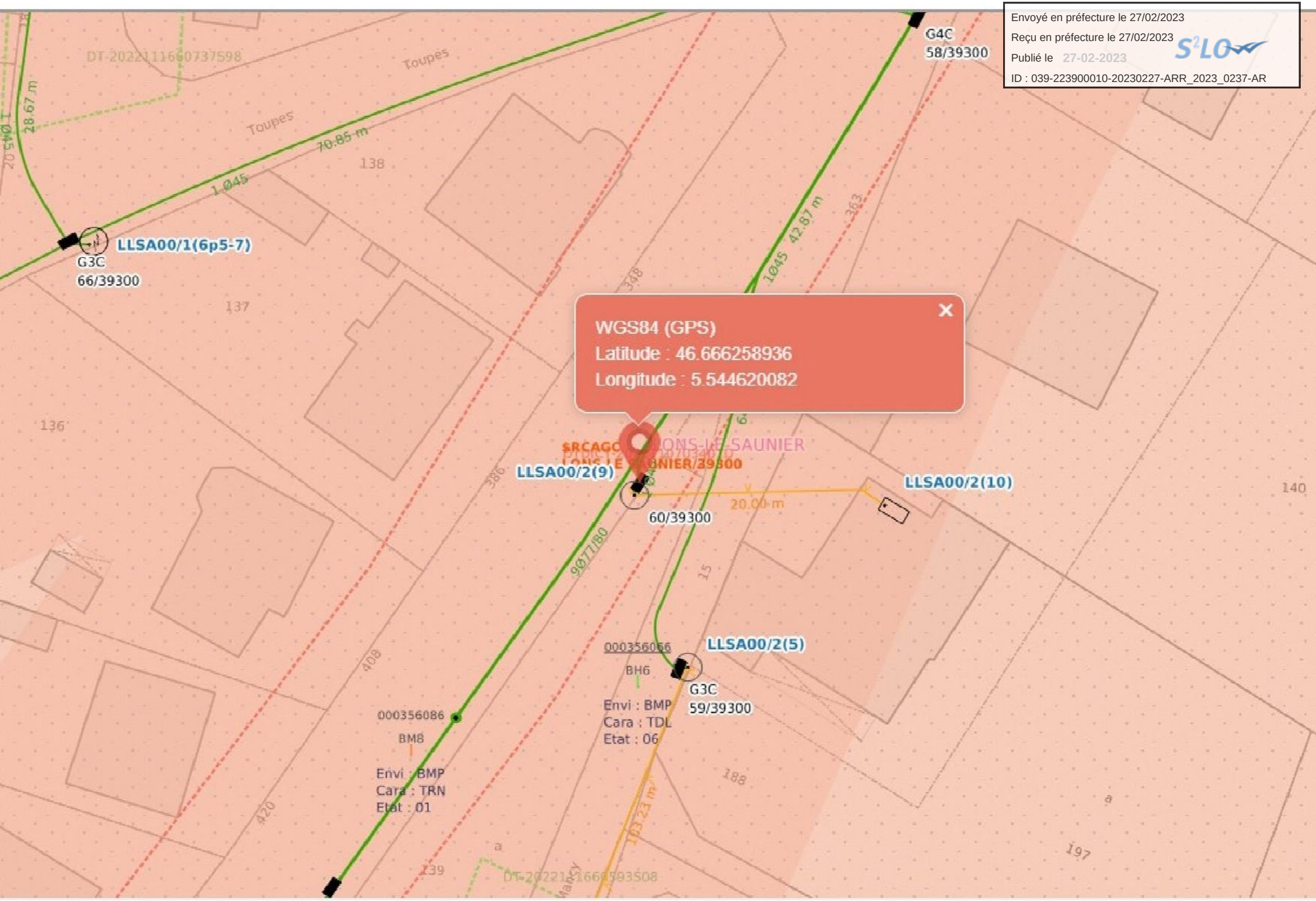
Envoyé en préfecture le 27/02/2023
Reçu en préfecture le 27/02/2023
Publié le 27-02-2023
ID : 039-223900010-20230227-ARR_2023_0237-AR