

ARRÊTÉ N° ARR_2023_0348_PV_RD57E1_RD205_MENETRU-LE-VIGNOBLE
Portant permission de voirie sur une Route Départementale

Service : PPR - ROUTES - SDEE - ARD LONS

LE PRÉSIDENT DU CONSEIL DÉPARTEMENTAL

- VU** La demande en date du 14 Mars 2023 par laquelle M. ATHANASE Pierre du SIDEC demeurant 1 Rue Maurice CHEVASSU 39000 LONS LE SAUNIER, sollicite l'autorisation d'exécuter des travaux de mise en séparatif du réseau des eaux usées dans l'emprise de la Route Départementale n° 57E1 au droit du n°19, route de Frontenay et dans l'emprise de la Route Départementale n° 205 au droit du n° 476, Rue des Granges Bernard 39210 MENETRU LE VIGNOBLE ;
- VU** Le code général des collectivités territoriales et notamment les articles L3221-4 et L3221-5 ;
- VU** Le code de la voirie routière et notamment les articles L113-2 à L113-7 ;
- VU** Le règlement de voirie départementale approuvé le 28 mai 2010 ;
- VU** L'arrêté en vigueur de délégation permanente de signature consentie à M. le Chef de l'Agence Routière Départementale de LONS LE SAUNIER ;
- VU** Le code général des propriétés des personnes publiques et notamment les articles L2121-1 à L2122-5 ;
- VU** L'état des lieux ;

ARRÊTE

ARTICLE 1 AUTORISATION

Le bénéficiaire désigné dans la demande susvisée est autorisé à occuper le domaine public, RD57E1 – PR 2+0565 et RD205 – PR 3+0530 - commune de MENETRU LE VIGNOBLE, pour exécuter les travaux énoncés dans sa demande et pour y maintenir les ouvrages réalisés, à charge pour lui de se conformer aux dispositions du présent arrêté.

ARTICLE 2 PRESCRIPTIONS TECHNIQUES

Les dispositions de l'article 39 du règlement de voirie susvisé sont applicables sous réserves des prescriptions particulières fixées par le présent arrêté.

Implantation et ouverture du chantier

Le bénéficiaire préviendra le service gestionnaire de la voirie (Agence Routière Départementale de LONS LE SAUNIER) de la date du commencement des travaux. Les ouvrages à réaliser seront implantés en sa présence.

Sur la RD57E1

La tranchée transversale sera implantée sous chaussée au PR 2+0565.

Sur la RD205

La tranchée transversale sera implantée sous chaussée au PR 3+0530.

Mode opératoire

- TRAVERSÉE SOUS CHAUSSÉE

Les traversées s'effectueront par par tranchée réalisée et remblayée conformément à l'annexe 7 du règlement de voirie susvisé (le schéma type de remblaiement est joint en annexe) et aux dispositions suivantes.

- TRANCHÉE SOUS CHAUSSÉE

Tranchée ouverte sous chaussée souple - réseau secondaire **non renforcé**:

- Sciage soigné de la chaussée à la scie diamantée, ouverture de la fouille.
- Extraction, évacuation des matériaux en décharge.
- Pose du réseau, dans un fourreaux conforme au réseau posé de diamètre adéquat, enrobage de celui-ci en sable, sur une épaisseur de 20 cm.
- Installation d'un grillage avertisseur, à 10 cm au-dessus de la génératrice supérieure.
- Remblaiement en G.N.T 0/31.5.
- Compactage par couches de 30 cm.

Réfection provisoire : dès la fin des travaux, à l'enrobé à froid ou à l'émulsion de bitume bicouche, gravillons 6/10 et 4/6.

Réfection définitive : environ 2 à 3 mois après la réfection provisoire, comprenant :

- Redécoupage de la chaussée, 0.10 m de part et d'autre des deux lèvres de la tranchée.
- Décaissement de celle-ci sur 6 cm, réalisation d'un B.B.S.G 0/10, non calcaire.
- Fermeture des joints à l'émulsion de bitume.

- CONTRÔLES DE COMPACITÉ

Les objectifs de densification et la fréquence des contrôles sont fixés par l'annexe 7 règlement de voirie susvisé.

Dépôt de matériaux et de matériel

Les matériaux et matériels nécessaires aux travaux autorisés pourront être mis en dépôt sur l'accotement des RD 57e1 et 205 avec l'accord du service gestionnaire.

Remise en état

A la fin du chantier, les lieux seront remis en état et tous les déchets (y compris les déblais excédentaires) produits par les travaux seront évacués vers une filière de traitement appropriée.

ARTICLE 3 SÉCURITÉ ET SIGNALISATION DU CHANTIER

L'entreprise chargée des travaux devra signaler le chantier conformément à la réglementation et aux recommandations en vigueur, et notamment le guide « Manuel de chef de chantier – signalisation temporaire ».

Si l'exécution des travaux nécessite un arrêté réglementant la circulation, il devra l'obtenir avant leur début auprès de l'autorité de police compétente.

ARTICLE 4 PRÉVENTION DES RISQUES LIÉS À L'AMIANTE ET AUX HAP

En cas de démolition partielle ou totale de la chaussée, le bénéficiaire est tenu d'**effectuer au préalable** et à ses frais un diagnostic sur la présence éventuelle d'amiante ou de HAP. Si celle-ci est avérée, les mesures préventives et le traitement des matériaux produits par le chantier seront pris en charge par le bénéficiaire.

ARTICLE 5 DURÉE DES TRAVAUX ET RÉCOLEMENT

La durée des travaux autorisés par le présent arrêté ne devra pas excéder un mois. Le bénéficiaire devra prévenir au moins huit jours à l'avance le service gestionnaire de la date prévue pour la fin des travaux afin qu'il puisse contrôler leur conformité au projet autorisé.

ARTICLE 6 RESPONSABILITÉ DU BÉNÉFICIAIRE – GARANTIE

La présente autorisation est délivrée à titre personnel et elle ne peut être cédée sans l'accord du Département. Son bénéficiaire est responsable vis-à-vis de ce dernier et vis-à-vis des tiers des dommages de toute nature qui pourraient résulter des travaux ou de l'exploitation de ses ouvrages.

Pendant la durée de l'autorisation d'occupation du domaine, son bénéficiaire devra assurer l'entretien des ouvrages dont il est propriétaire à charge pour lui de solliciter l'autorisation de réaliser les travaux correspondants. En ce qui concerne le remblaiement des tranchées et la réfection de la chaussée et des dépendances domaniales, le délai de garantie est fixé à un an à compter du récolement des travaux.

Dans le cas où les prescriptions de l'autorisation ne seraient pas respectées, le service gestionnaire adressera une mise en demeure au bénéficiaire pour y remédier dans un délai déterminé. Si celle-ci est restée sans effet au terme du délai, le service gestionnaire pourra exécuter d'office et aux frais du bénéficiaire, les travaux nécessaires.

Les droits des tiers sont et demeurent expressément réservés.

ARTICLE 7 VALIDITÉ DE L'AUTORISATION

La présente autorisation est délivrée à titre précaire et révocable, et elle ne confère aucun droit réel à son bénéficiaire. Elle peut être retirée à tout moment, sans indemnités, pour des motifs liés à l'intérêt du domaine public.

Elle est consentie pour une durée de cinq ans à compter de sa notification, en ce qui concerne l'occupation du domaine public.

En cas de révocation de l'autorisation ou au terme de sa validité en cas de non renouvellement, le bénéficiaire sera tenu si les circonstances l'exigent, de remettre les lieux dans leur état primitif dans le délai d'un mois à compter de la révocation ou du terme de l'autorisation. Passé ce délai, en cas d'inexécution, procès-verbal sera dressé à son encontre, et la remise en état des lieux sera exécutée d'office aux frais du bénéficiaire de la présente autorisation.

Le Département se réserve également le droit de faire déplacer les ouvrages implantés sur le domaine public aux frais de leur bénéficiaire, dès lors que ce déplacement est justifié par des travaux d'aménagement du domaine.

ARTICLE 8 RECOURS

Le bénéficiaire est informé qu'il dispose d'un droit d'accès et de rectification des informations le concernant qu'il peut exercer auprès de l'Agence routière départementale de LONS LE SAUNIER, à l'adresse suivante :45 Route de Chilly 39570 MESSIA SUR SORNE

Le présent arrêté peut faire l'objet d'un recours contentieux devant le tribunal administratif de Besançon, dans un délai de deux mois à compter de sa notification.

Diffusion :

Le SIDEDEC pour attribution

La commune de MENETRU LE VIGNOBLE pour informations

L'ARD pour classement

Signature de l'arrêté





Demande de permission ou d'autorisation de voirie de stationnement, ou d'autorisation d'entreprendre des travaux

Code de la voirie routière L113-2 ; L115-1 à L116-8 ; L123-8 ; L131-1 à L131-7 ; L141-10 et L141-11

Code général des collectivités territoriales L2213-6 ; L2215-4 et L2215-5

Gestionnaires des réseaux routiers

cerfa

N° 14023*01

Le demandeur

 Particulier service public maître d'oeuvre ou conducteur d'opération entreprise
Nom : ATHANASE Prénom : PierreDénomination : SIDEC DU SURA Représenté par :Adresse Numéro : 3 Extension : _____ Nom de la voie : rue Maurice CREVASSECode postal 39000 Localité : LONS LE SAUNIER Pays : FranceTéléphone 00 33 40 15 77 Indiquez l'indicatif pour le pays étranger : _____Courriel : p.athanax @ sidec - jura . fr

Si le bénéficiaire est différent du demandeur

Nom : _____ Prénom : _____

Adresse Numéro : _____ Extension : _____ Nom de la voie : _____

Code postal _____ Localité : _____ Pays : _____

Téléphone _____ Indiquez l'indicatif pour le pays étranger : _____

Courriel : _____ @ _____

Localisation du site concerné par la demande

Voie concernée : Autoroute n° _____ Route nationale n° _____ Route départementale n° 57 Voie communale n° _____Hors agglomération En agglomération Point de Repère (PR) routier d'origine d'application : _____ + _____ Point de Repère (PR) routier de fin d'application : _____ + _____

Adresse Numéro : _____ Extension : _____ Nom de la voie : _____

intersection rue de la Fontaine / RD 57Code postal 39210 Localité : MENETRU LE VIGNOBLE

Document d'urbanisme antérieur (déclaration de travaux ou permis de construire) : _____

Référence cadastrale : Section(s) : _____ Parcelle(s) : _____ Lieu-dit : _____

Nature et date des travaux

Pose de compteur / branchement aux réseaux ⁽¹⁾

	Pose de clôtures	Pose de portail (portillon)	Plantations
À l'alignement	oui <input type="checkbox"/> non <input type="checkbox"/>	oui <input type="checkbox"/> non <input type="checkbox"/>	oui <input type="checkbox"/> non <input type="checkbox"/>
En retrait de l'alignement	_____ mètres	_____ mètres	_____ mètres

 Dépôt ou Stationnement ⁽²⁾ Saillie ou Surplomb ⁽²⁾ Aménagement d'accès ⁽²⁾ Ouvrages divers ⁽¹⁾
Station service Renouvellement Création Autres

Date prévue de début d'application _____ Durée d'application (en jours calendaires) : _____

Nota : Pour connaître la délimitation du domaine public routier au droit d'une propriété riveraine, il faut déposer, auprès du gestionnaire de la route concernée et selon les modalités qu'il aura fixées, en complément, une demande d'alignement individuel.

⁽¹⁾ Compléter le cadre ouvrages divers ⁽²⁾ compléter le cadre correspondant



Demande de permission ou d'autorisation de voirie de stationnement, ou d'autorisation d'entreprendre des travaux

Code de la voirie routière L113-2 ; L115-1 à L116-8 ; L123-8 ; L131-1 à L131-7 ; L141-10 et L141-11

Code général des collectivités territoriales L2213-6 ; L2215-4 et L2215-5

Gestionnaires des réseaux routiers

cerfa

N° 14023*01

Le demandeur

Particulier service public maître d'œuvre ou conducteur d'opération entreprise Nom : ATHANASE Prénom : PierreDénomination : SIDEC DU JURA Représenté par :Adresse Numéro : 2 Extension : - Nom de la voie : rue Maurice ChevallierCode postal 39000 Localité : LONS LE SAUVIER Pays : FRANCETéléphone 0915401577 Indiquez l'indicatif pour le pays étranger : ---Courriel : p.athanase @ sidec-jura.fr

Si le bénéficiaire est différent du demandeur

Nom : _____ Prénom : _____

Adresse Numéro : _____ Extension : _____ Nom de la voie : _____

Code postal _____ Localité : _____ Pays : _____

Téléphone _____ Indiquez l'indicatif pour le pays étranger : _____

Courriel : _____ @ _____

Localisation du site concerné par la demande

Voie concernée : Autoroute n° _____ Route nationale n° _____ Route départementale n° 205 Voie communale n° _____Hors agglomération En agglomération Point de Repère (PR) routier d'origine d'application : _____ + _____ Point de Repère (PR) routier de fin d'application : _____ + _____

Adresse Numéro : _____ Extension : _____ Nom de la voie : _____

intersection Rue du chat / Chemin des vignes / RD 205Code postal 39210 Localité : MENETRU LE VIGNOLE

Document d'urbanisme antérieur (déclaration de travaux ou permis de construire) : _____

Référence cadastrale : Section(s) : _____ Parcelle(s) : _____ Lieu-dit : _____

Nature et date des travaux

Pose de compteur / branchement aux réseaux ⁽¹⁾

	Pose de clôtures	Pose de portail (portillon)	Plantations
À l'alignement	oui <input type="checkbox"/> non <input type="checkbox"/>	oui <input type="checkbox"/> non <input type="checkbox"/>	oui <input type="checkbox"/> non <input type="checkbox"/>
En retrait de l'alignement	_____ mètres	_____ mètres	_____ mètres

Dépôt ou Stationnement ⁽²⁾ Saillie ou Surplomb ⁽²⁾ Aménagement d'accès ⁽²⁾ Ouvrages divers ⁽¹⁾Station service Renouvellement Création Autres

Date prévue de début d'application _____ Durée d'application (en jours calendaires) : _____

Nota : Pour connaître la délimitation du domaine public routier au droit d'une propriété riveraine, il faut déposer, auprès du gestionnaire de la route concernée et selon les modalités qu'il aura fixées, en complément, une demande d'alignement individuel.

⁽¹⁾ Compléter le cadre ouvrages divers ⁽²⁾ compléter le cadre correspondant

Dépôt ou stationnement ⁽²⁾

Demande initiale Prolongation référence du permis de stationnement :

Nature du dépôt ou stationnement { Matériaux Benne Grue Etalage
 Echafaudage Mobilier urbain Terrasses de café Vente le long de la voie ou sur aire de service
 Autres (à préciser) :

Saillie ou surplomb ⁽²⁾

Largeur : de la voie mètres de la saillie mètres
 des trottoirs mètres Hauteur sous saillie mètres

Aménagement d'accès ⁽²⁾

Avec franchissement de fossé : Diamètre du tuyau millimètre Longueur mètres
 Distance par rapport à l'axe de la chaussée mètres Nature du tuyau :

Sans franchissement de fossé Largeur de l'aménagement mètres

Ouvrages divers ⁽¹⁾

Travaux sur ouvrages existants Installation nouvelle

Réseaux aériens ou souterrains ou branchement :
 Eau potable Eaux pluviales GDF Opérateurs réseaux
 Eaux usées EDF Autres (à préciser) :

	Sous voirie	Sous accotement ou trottoirs
Tranchée longitudinale	<input type="text"/> mètres	<input type="text"/> mètres
Tranchée transversale	<input type="text"/> mètres	<input type="text"/> mètres
Fonçage	<input type="text"/> mètres	<input type="text"/> mètres

Aménagement de surface ou équipements :
 Stationnement Arrêt bus Passage supérieur ou inférieur Équipements de la route
 Autres (à préciser) :

Pièces jointes à la demande

Afin de permettre et de faciliter la compréhension et l'instruction du dossier, la demande d'autorisation est accompagnée des pièces suivantes détaillées par nature de travaux.

1 - Pour toute demande

Plan de situation 1/10 000 ou 1/20 000^{ème} Plan de localisation précis 1/1 000 ou 1/ 2 000^{ème} ⁽³⁾ Photos

2 - Pièces complémentaires par nature de demande**2a - Clôtures/portails/Plantations/Dépôt ou stationnement/surplomb**

Coupes longitudinales et transversales indiquant l'emprise occupée du domaine public 1/50^{ème}

2b - Aménagement d'accès/ouvrages divers portant atteinte au patrimoine

Plan des ouvrages projetés 1/200 ou 1/500^{ème} Cahiers des coupes techniques de tranchées 1/50^{ème}

Plan de détails de franchissement des points singuliers 1/50^{ème}

2c - Station service : Plan d'implantation des pistes avec signalisation de police 1/200 ou 1/500^{ème}

J'atteste de l'exactitude des informations fournies

Fait à : ... Le : 08 03 2023

Nom : ATHANASE Prénom : Pierre Qualité : Chef de projet

Envoyé en préfecture le 15/03/2023

Reçu en préfecture le 15/03/2023

Publié le 15-03-2023

ID : 039-223900010-20230315-ARR_2023_0348-AR

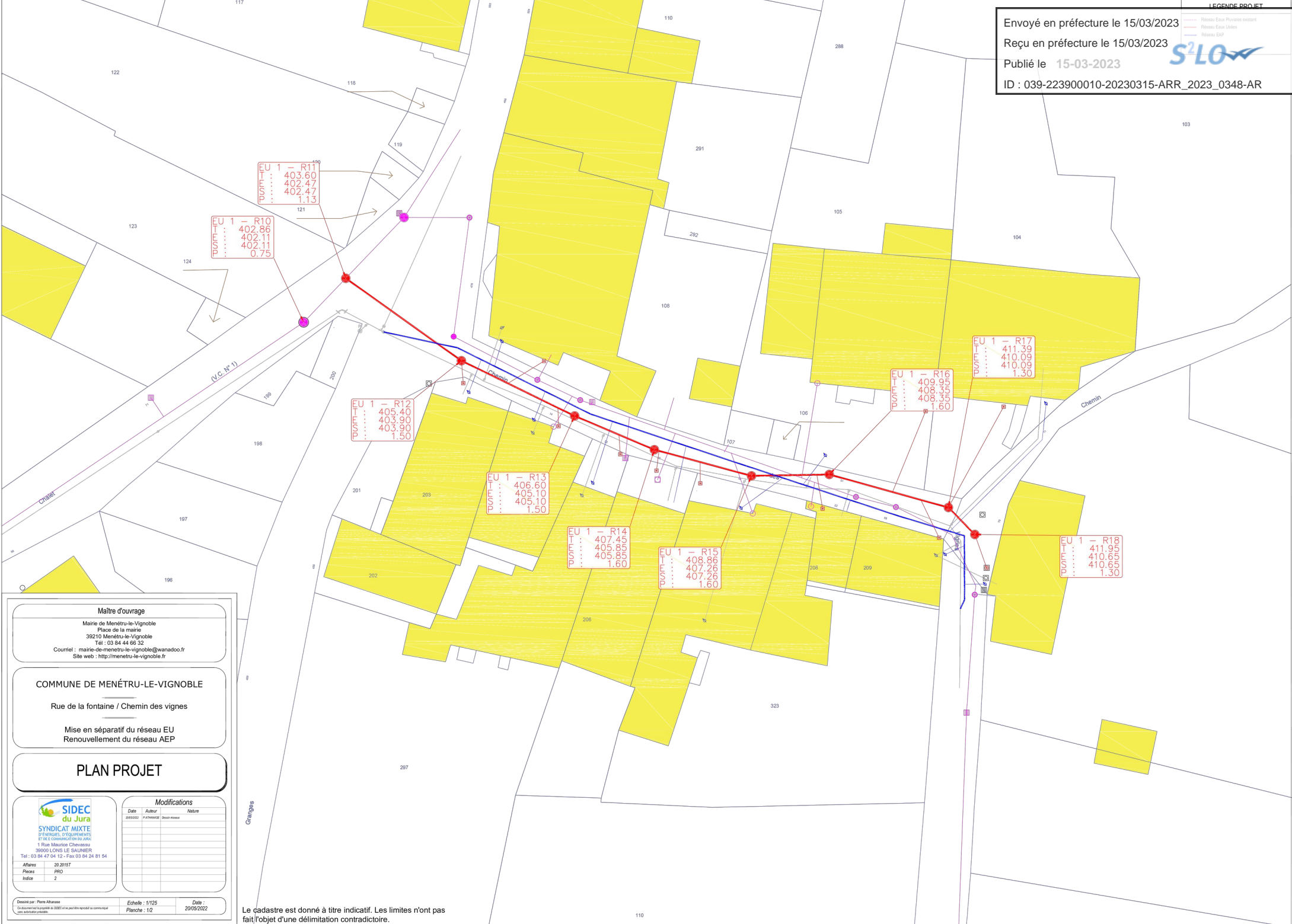
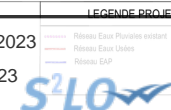

EU 1 - R11
 TT : 403.60
 TUM : 402.47
 TUM : 402.47
 TUM : 1.13

EU 1 - R10
 TT : 402.86
 TUM : 402.11
 TUM : 402.11
 TUM : 0.75

EU 1 - R12
 TT : 405.40
 TUM : 403.90
 TUM : 403.90
 TUM : 1.50

EU 1 - R13
 TT : 406.60
 TUM : 405.10
 TUM : 405.10
 TUM : 1.50

EU 1 - R14
 TT : 407.45
 TUM : 405.95
 TUM : 405.95
 TUM : 1.60

EU 1 - R15
 TT : 408.86
 TUM : 407.26
 TUM : 407.26
 TUM : 1.60

EU 1 - R16
 TT : 409.95
 TUM : 408.35
 TUM : 408.35
 TUM : 1.60

EU 1 - R17
 TT : 411.39
 TUM : 410.09
 TUM : 410.09
 TUM : 1.30

EU 1 - R18
 TT : 411.90
 TUM : 410.60
 TUM : 410.60
 TUM : 1.30

Maître d'ouvrage

Mairie de Menétrou-le-Vignoble
 Place de la mairie
 39210 Menétrou-le-Vignoble
 Tél : 03 84 44 66 32
 Courriel : mairie-de-menetrou-le-vignoble@wanadoo.fr
 Site web : http://menetrou-le-vignoble.fr

COMMUNE DE MENÉTRU-LE-VIGNOBLE

Rue de la fontaine / Chemin des vignes

Mise en séparatif du réseau EU
Renouvellement du réseau AEP

PLAN PROJET



SYNDICAT MIXTE
 D'INTERCOMMUNALITES
 ET DE COMMUNES DU JURA
 1 Rue Maurice Chevaissu
 39000 LONS LE SAUNIER
 Tél : 03 84 47 04 12 - Fax : 03 84 24 81 54

Affaires : 20.201ST
 Places : PRO
 Indice : 2

Modifications

Date	Auteur	Nature
20/05/2022	J. ALBASSA	Descriptif

Dessiné par : Pierre ALBASSA

Echelle : 1/125

Date : 20/05/2022

Planche : 1/2

Le cadastre est donné à titre indicatif. Les limites n'ont pas fait l'objet d'une délimitation contradictoire.

Envoyé en préfecture le 15/03/2023
 Reçu en préfecture le 15/03/2023
 Publié le 15-03-2023
 ID : 039-223900010-20230315-ARR_2023_0348-AR

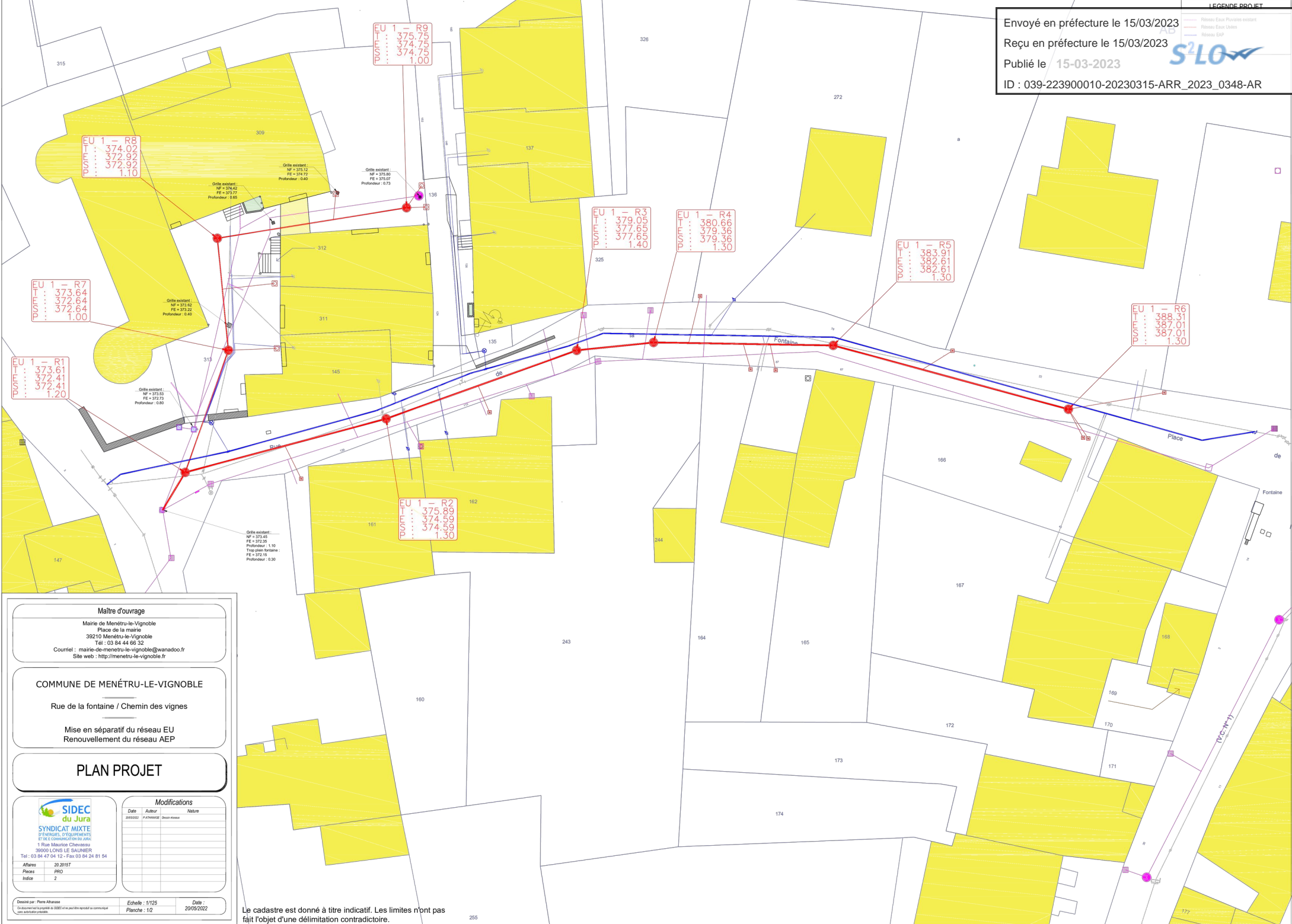

Maître d'ouvrage
 Mairie de Menétru-le-Vignoble
 Place de la mairie
 39210 Menétru-le-Vignoble
 Tél : 03 84 44 66 32
 Courriel : mairie-de-menetru-le-vignoble@wanadoo.fr
 Site web : http://menetru-le-vignoble.fr

COMMUNE DE MENÉTRU-LE-VIGNOBLE
 Rue de la fontaine / Chemin des vignes
 Mise en séparatif du réseau EU
 Renouvellement du réseau AEP

PLAN PROJET

<p>SYNDICAT MIXTE D'INTERCOMMUNALITES D'ETRE COMMUNICATIVES DU JURA 1 Rue Maurice Chevaussu 39000 LONS LE SAUNIER Tél : 03 84 47 04 12 - Fax 03 84 24 81 54</p>	Modifications		
	Date	Auteur	Nature
Affaires : 20.201ST Pages : PRO Index : 2			

Dessiné par : Pierre Althabasse
 Echelle : 1/125
 Date : 20/05/2022
 Planche : 1/2

Le cadastre est donné à titre indicatif. Les limites n'ont pas fait l'objet d'une délimitation contradictoire.