

**ARRÊTÉ N° ARR\_2023\_0456\_PV4\_RD55\_MIGNOVILLARD**

Portant permission de voirie sur une Route Départementale  
(fibre très haut débit - phase 2)

Service : PPR - ROUTES - SDEE - ARD CHAMPAGNOLE

**LE PRÉSIDENT DU CONSEIL DÉPARTEMENTAL**

- VU** La demande en date du 14 février 2023 par laquelle Madame GAUTHERIN Sandy de la Société SOGETREL domiciliée 6, rue de la gare – 10800 BUCHERES, représentant **la Société ALTITUDE FIBRE 39** domiciliée 13, rue Louis Rousseau – Résidence Odyssée – 39000 LONS LE SAUNIER, sollicite l'autorisation d'exécuter des travaux de déploiement de la fibre optique et pose d'une chambre L3T et d'une armoire S.R.O dans l'emprise de la Route Départementale n° 55, commune de MIGNOVILLARD, 39250 ;
- VU** Le code général des collectivités territoriales et notamment les articles L3221-4 et L3221-5 ;
- VU** Le code de la voirie routière et notamment les articles L113-2 à L113-7 ;
- VU** Le code des postes et télécommunications et notamment les articles L45-9, L47 et R20-45 à R20-54 ;
- VU** Le code général des propriétés des personnes publiques et notamment les articles L2121-1 à L2122-5 ;
- VU** Le règlement de voirie départementale approuvé le 28 mai 2010 ;
- VU** Le contrat de délégation de service public passé par le Département du Jura avec la société **ALTITUDE FIBRE 39** le 4 février 2021 pour le financement, la conception, la construction et l'exploitation d'un réseau de communications électroniques à très haut débit ;
- VU** l'arrêté en vigueur de délégation permanente de signature consentie à M. le Chef de l'Agence Routière Départementale de CHAMPAGNOLE ;
- VU** l'état des lieux ;

## ARRÊTE

### ARTICLE 1 AUTORISATION

La société ALTITUDE FIBRE 39 est autorisée à installer et à maintenir des infrastructures de télécommunications sur le domaine public routier, RD55 - commune de Mignovillard, à charge pour elle de se conformer aux dispositions du présent arrêté.

Ces infrastructures comprennent 4,86 ml d'artère souterraine, 1 chambre L3T et 1 armoire S.R.O.

Le présent titre ne confère pas à son bénéficiaire le droit réel prévu aux articles L1311-5 à L1311-8 du code général des collectivités territoriales.

En cas d'installation susceptible de partage, le bénéficiaire à l'obligation d'avertir le service gestionnaire (Agence Routière Départementale de CHAMPAGNOLE) de l'implantation d'un nouveau câble par un tiers occupant.

### ARTICLE 2 PRESCRIPTIONS TECHNIQUES

Les dispositions de l'article 39 du règlement de voirie susvisé sont applicables sous réserves des prescriptions particulières fixées par le présent arrêté.

#### **Implantation et ouverture du chantier**

Le bénéficiaire préviendra le service gestionnaire de la voirie de la date du commencement des travaux. Les ouvrages à réaliser seront implantés en sa présence.

Une chambre L3T sera implantée sous trottoir au PR 0+0004.

Une tranchée longitudinale sera implantée sous trottoir du PR 0+0004 au PR 0+0011.

Une armoire S.R.O sera implantée sur trottoir au PR 0+0007.

#### **Mode opératoire**

- TRANCHÉES SOUS ACCOTEMENT

Les accotements non stabilisés pourront être remblayés avec les matériaux extraits avec l'accord du service gestionnaire. Ils seront remis en état avec de la terre végétale et ensemencés avec un mélange de graminées adapté.

Tranchée ouverte sous accotement ou dépendances, à une distance < à 1,20m du bord de chaussée :

. Ouverture de la fouille.

. Extraction, puis évacuation des matériaux en décharge.

. Pose du réseau, installation d'un grillage avertisseur à 10cm au-dessus de la génératrice supérieure.

. Remblaiement en G.N.T 0/31,5 sur une épaisseur de 75 cm.

. Compactage par couches de 30 cm.

. Réglage et finition soignée de l'accotement ou dépendances, à l'identique, après travaux, apport de terre végétale pour engazonnement aux graminées des zones terrassées : Ray Grass 45 % / Graminées Espèces locales 55 %, l'ensemble sera dosé à 20grammes au m<sup>2</sup>.

- CONTRÔLES DE COMPACITÉ

Les objectifs de densification et la fréquence des contrôles sont fixés par l'annexe 7 règlement de voirie susvisé.

#### **Dépôt de matériaux et de matériel**

Les matériaux et matériels nécessaire aux travaux autorisés pourront être mis en dépôt sur l'accotement de la RD 55 avec l'accord du service gestionnaire.

## **Remise en état**

A la fin du chantier, les lieux seront remis en état et tous les déchets (y compris les déblais excédentaires) produits par les travaux seront évacués vers une filière de traitement appropriée.

### **ARTICLE 3 SÉCURITÉ ET SIGNALISATION DU CHANTIER**

L'entreprise chargée des travaux devra signaler le chantier conformément à la réglementation et aux recommandations en vigueur, et notamment le guide « Manuel de chef de chantier – signalisation temporaire ».

Si l'exécution des travaux nécessite un arrêté réglementant la circulation, il devra l'obtenir avant leur début auprès de l'autorité de police compétente.

### **ARTICLE 4 PRÉVENTION DES RISQUES LIES A L'AMIANTE ET AUX HAP**

En cas de démolition partielle ou totale de la chaussée, le bénéficiaire est tenu d'**effectuer au préalable** et à ses frais un diagnostic sur la présence éventuelle d'amiante ou de HAP. Si celle-ci est avérée, les mesures préventives et le traitement des matériaux produits par le chantier seront pris en charge par le bénéficiaire.

### **ARTICLE 5 DURÉE DES TRAVAUX ET RÉCOLEMENT**

La durée des travaux autorisés par le présent arrêté ne devra pas excéder 2 mois. Le bénéficiaire devra prévenir au moins huit jours à l'avance le service gestionnaire de la date prévue pour la fin des travaux afin qu'il puisse contrôler leur conformité au projet autorisé.

Les réseaux implantés devront faire l'objet d'une remise de plans de récolement faisant apparaître les canalisations et les ouvrages principaux réalisés sur la voie publique, dans le délai de trois mois à compter de la réception des travaux.

### **ARTICLE 6 RESPONSABILITÉ DU BÉNÉFICIAIRE – GARANTIE**

La présente autorisation est délivrée à titre personnel et elle ne peut être cédée sans l'accord du Département. Son bénéficiaire est responsable vis-à-vis de ce dernier et vis à vis des tiers des dommages de toute nature qui pourraient résulter des travaux ou de l'exploitation de ses ouvrages.

Pendant la durée de l'autorisation d'occupation du domaine, son bénéficiaire devra assurer l'entretien des ouvrages dont il est propriétaire à charge pour lui de solliciter l'autorisation de réaliser les travaux correspondants. En ce qui concerne le remblaiement des tranchées et la réfection de la chaussée et des dépendances domaniales, le délai de garantie est fixé à un an à compter du récolement des travaux.

Dans le cas où les prescriptions de l'autorisation ne seraient pas respectées, le service gestionnaire adressera une mise en demeure au bénéficiaire pour y remédier dans un délai déterminé. Si celle-ci est restée sans effet au terme du délai, le service gestionnaire pourra exécuter d'office et aux frais du bénéficiaire, les travaux nécessaires.

Les droits des tiers sont et demeurent expressément réservés.

### **ARTICLE 7 REDEVANCE**

Le bénéficiaire de la présente autorisation est soumis à une redevance annuelle en ce qui concerne l'occupation du domaine public. Son montant est calculé selon le barème en vigueur.

Elles devront figurer dans la déclaration annuelle d'occupation du domaine public routier faisant état du patrimoine de l'occupant au 31 décembre et qui sera transmise au Département du Jura au

plus tard le 1<sup>er</sup> juin.

## ARTICLE 8 VALIDITÉ DE L'AUTORISATION

La présente autorisation est délivrée à titre précaire et révocable, et elle ne confère aucun droit réel à son bénéficiaire. Elle peut être retirée à tout moment, sans indemnités, pour des motifs liés à l'intérêt du domaine public.

Elle est consentie pour une durée de **quinze ans** à compter de sa notification, en ce qui concerne l'occupation du domaine public. En tout état de cause, elle prendra fin à la date de fin du contrat de délégation du service public.

En cas de révocation de l'autorisation ou en cas de non renouvellement au terme de sa validité, le bénéficiaire sera tenu si les circonstances l'exigent, de remettre les lieux dans leur état primitif dans le délai d'un mois à compter de la révocation ou du terme de l'autorisation. Passé ce délai, en cas d'inexécution, procès-verbal sera dressé à son encontre, et la remise en état des lieux sera exécutée d'office aux frais du bénéficiaire de la présente autorisation..

Le Département peut décider de ne pas imposer de remise en état des lieux. Dans cette hypothèse, il se substituera de plein droit au bénéficiaire, y compris pour percevoir les éventuelles rémunérations versées par d'autres opérateurs au bénéficiaire par voie conventionnelle.

Le Département se réserve également le droit de faire déplacer les ouvrages implantés sur le domaine public aux frais de leur bénéficiaire, dès lors que ce déplacement est justifié par des travaux d'aménagement du domaine.

## ARTICLE 9 RECOURS

Le bénéficiaire est informé qu'il dispose d'un droit d'accès et de rectification des informations le concernant qu'il peut exercer auprès de l'Agence Routière Départementale de Champagnole, à l'adresse suivante : 22 rue Gédéon David – BP 28 – 39300 CHAMPAGNOLE cedex

Le présent arrêté peut faire l'objet d'un recours contentieux devant le tribunal administratif de Besançon, dans un délai de deux mois à compter de sa notification.

Diffusion :

Le bénéficiaire pour attribution

Son représentant pour information

La commune de Mignovillard pour information

L'ARD de Champagnole pour classement

**Signature de l'arrêté**

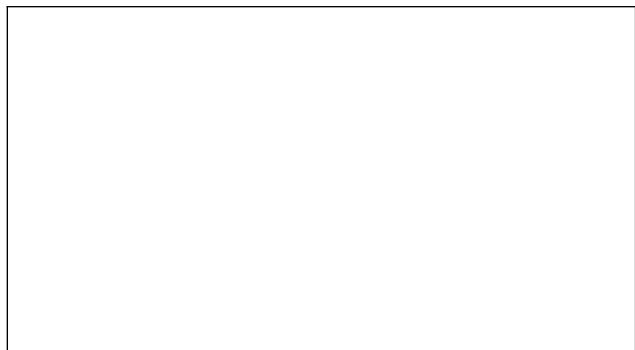

# Réseau Secondaire chaussée souple

## Profondeur des canalisations et réseaux :

- Les canalisations ou réseaux divers seront posées, sauf dérogation, de façon à ce que la distance entre la génératrice supérieure et la surface du sol ne soit pas inférieur à :
- 0.90 m sous chaussée ou sous accotement
  - 0.60 m sous espace vert ou sous trottoir en agglomération

### sous chaussée

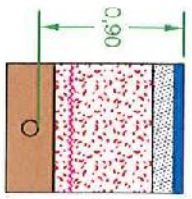

6 cm BBSG  
13 cm GB 3 (2)  
**61 cm GNT 0/31.5**  
enrobage (1)

### sous accotement stabilisé

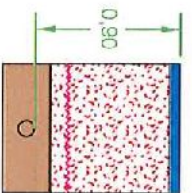

ép. à déterminer suivant  
type de revêtement  
**75 cm GNT 0/31.5**  
enrobage (1)

### sous espace vert

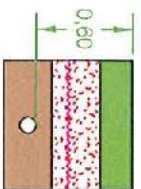

20 cm terre végétale  
**30 cm GNT 0/31.5**  
enrobage (1)

### sous trottoir

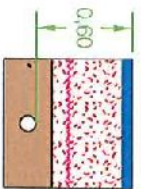

ép. à déterminer suivant  
type de revêtement  
**45 cm GNT 0/31.5**  
enrobage (1)

- (1) l'enrobage doit dépasser de 10 cm la génératrice supérieure de la canalisation
- (2) sur les sections non renforcées, le pétitionnaire pourra utiliser de la GNT 0/31.5 après accord du gestionnaire de la voie.

.....  
dispositif avertisseur

**Clerc Christelle**

**De:** FERRY INGRID <ingrid.ferry@sogetrel.fr>  
**Envoyé:** mardi 14 février 2023 08:53  
**À:** Agence routiere Champagnole  
**Cc:** GAUTHERIN Sandy  
**Objet:** Demande de permission de voirie  
**Pièces jointes:** PGC\_TRANSPORT\_39\_176\_303.pdf; Fiche\_preco\_SRO\_39\_176\_303\_MIGNOVILLARD signé.pdf; MODELE\_CERFA\_14023-01\_PERMISSION\_VOIRIE- JURA PRISME 39.pdf; Tableau d'ouvrage.pdf

Bonjour,

Veillez trouver ci-joint une demande de permission de voirie concernant des travaux de déploiement de la fibre pour PRISME sur la commune de Mignovillard.

Cette demande se compose comme suit :

- 1 armoire 900
- 1 chambre L3T
- 4,86 ml de réseau souterrain

Vous remerciant par avance de vos diligences.

Dans l'attente de votre retour.

Bien cordialement,

**Ingrid FERRY**

*Assistante de production Génie Civil*

---

ingrid.ferry@sogetrel.fr

Zone Artisanale – Chemin de la Croix du Chemineau  
10390 Verrières  
FRANCE

[www.sogetrel.fr](http://www.sogetrel.fr)

**Sogetrel**





Liberté • Égalité • Fraternité  
RÉPUBLIQUE FRANÇAISE

Ministère chargé  
des transports

## Demande de permission ou d'autorisation de voirie de stationnement, ou d'autorisation d'entreprendre des travaux

Code de la voirie routière L113-2 ; L115-1 à L116-8 ; L123-8 ; L131-1 à L131-7 ; L141-10 et L141-11  
Code général des collectivités territoriales L2213-6 ; L2215-4 et L2215-5

Gestionnaires des réseaux routiers

**cerfa**  
N° 14023\*01

### Le demandeur

Particulier  service public  maître d'œuvre ou conducteur d'opération  entreprise

Nom : ..... Prénom : .....

Dénomination : SOGETREL Représenté par : Sandy Gautherin

Adresse Numéro : 6 Extension : ..... Nom de la voie : Rue de la Gare

Code postal 10800 Localité : BUCHERES Pays : .....

Téléphone ..... Indiquez l'indicatif pour le pays étranger : .....

Courriel : sandy.gautherin@sogetrel.fr

### Si le bénéficiaire est différent du demandeur

Nom : ALTITUDE FIBRE 39 Prénom : .....

Adresse Numéro : 13 Extension : ..... Nom de la voie : rue Louis Rousseau - Résidence Odysée

Code postal 39000 Localité : LONS LE SAUNIER Pays : France

Téléphone ..... Indiquez l'indicatif pour le pays étranger : .....

Courriel : .....@.....

### Localisation du site concerné par la demande

Voie concernée : Autoroute n° ..... Route nationale n° ..... Route départementale n° D55 Voie communale n° .....

Hors agglomération  En agglomération

Point de Repère (PR) routier d'origine d'application : ..... + .....  Point de Repère (PR) routier de fin d'application : ..... + .....

Adresse Numéro : ..... Extension : ..... Nom de la voie : Rue de Mouthé

Code postal 39250 Localité : MIGNOVILLARD

Document d'urbanisme antérieur (déclaration de travaux ou permis de construire) : .....

Référence cadastrale : Section(s) : ..... Parcelle(s) : ..... Lieu-dit : .....

### Nature et date des travaux

Pose de compteur / branchement aux réseaux  <sup>(1)</sup>

	Pose de clôtures	Pose de portail (portillon)	Plantations
À l'alignement	oui <input type="checkbox"/> non <input type="checkbox"/>	oui <input type="checkbox"/> non <input type="checkbox"/>	oui <input type="checkbox"/> non <input type="checkbox"/>
En retrait de l'alignement	..... mètres	..... mètres	..... mètres

Dépôt ou Stationnement  <sup>(2)</sup> Saillie ou Surplomb  <sup>(2)</sup> Aménagement d'accès  <sup>(2)</sup> Ouvrages divers  <sup>(1)</sup>

Station service  Renouvellement  Création

Autres  1 Armoire de Sous Répartiteur Optique - 1 Chambre L3T + 4,86ml de réseau

Date prévue de début d'application ..... Durée d'application (en jours calendaires) : .....

**Nota :** Pour connaître la délimitation du domaine public routier au droit d'une propriété riveraine, il faut déposer, auprès du gestionnaire de la route concernée et selon les modalités qu'il aura fixées, en complément, une demande d'alignement individuel.

<sup>(1)</sup> Compléter le cadre ouvrages divers <sup>(2)</sup> compléter le cadre correspondant



**Dépôt ou stationnement <sup>(2)</sup>**

Demande initiale  Prolongation  référence du permis de stationnement : .....

Nature du dépôt ou stationnement { Matériaux  Benne  Grue  Etalage   
 { Echafaudage  Mobilier urbain  Terrasses de café  Vente le long de la voie ou sur aire de service   
 { Autres (à préciser)  : .....

**Saillie ou surplomb <sup>(2)</sup>**

Largeur : de la voie  mètres de la saillie  mètres  
 des trottoirs  mètres Hauteur sous saillie  mètres

**Aménagement d'accès <sup>(2)</sup>**

Avec franchissement de fossé  : Diamètre du tuyau  millimètre Longueur  mètres  
 Distance par rapport à l'axe de la chaussée  mètres Nature du tuyau : .....

Sans franchissement de fossé  Largeur de l'aménagement  mètres

**Ouvrages divers <sup>(2)</sup>**

Travaux sur ouvrages existants  Installation nouvelle

Réseaux aériens ou souterrains ou branchement :

Eau potable  Eaux pluviales  GDF  Opérateurs réseaux   
 Eaux usées  EDF  Autres (à préciser)  : .....

	Sous voirie	Sous accotement ou trottoirs
Tranchée longitudinale	<input type="text"/> mètres	<input type="text"/> 4,86 mètres
Tranchée transversale	<input type="text"/> mètres	<input type="text"/> mètres
Fonçage	<input type="text"/> mètres	<input type="text"/> mètres

Aménagement de surface ou équipements :

Stationnement  Arrêt bus  Passage supérieur ou inférieur  Équipements de la route   
 Autres (à préciser)  : 1 Armoire de Sous Répartiteur Optique - 1 Chambre L3T + 4,86ml de réseau

**Pièces jointes à la demande**

Afin de permettre et de faciliter la compréhension et l'instruction du dossier, la demande d'autorisation est accompagnée des pièces suivantes détaillées par nature de travaux.

**1 - Pour toute demande**

Plan de situation 1/10 000 ou 1/20 000<sup>ème</sup>  Plan de localisation précis 1/1 000 ou 1/2 000<sup>ème</sup> <sup>(3)</sup> Photos

**2 - Pièces complémentaires par nature de demande****2a - Clôtures/portails/Plantations/Dépôt ou stationnement/surplomb**

Coupes longitudinales et transversales indiquant l'emprise occupée du domaine public 1/50<sup>ème</sup>

**2b - Aménagement d'accès/ouvrages divers portant atteinte au patrimoine**

Plan des ouvrages projetés 1/200 ou 1/500<sup>ème</sup>  Cahiers des coupes techniques de tranchées 1/50<sup>ème</sup>

Plan de détails de franchissement des points singuliers 1/50<sup>ème</sup>

2c - Station service : Plan d'implantation des pistes avec signalisation de police 1/200 ou 1/500<sup>ème</sup>

J'atteste de l'exactitude des informations fournies

Fait à : ... Le : 14 02 2023 à BUCHERES

Nom : GAUTHERIN Prénom : Sandy Qualité : SOGETREL







Inform.	Titre	Client ou l'adresse	Rechercher	Etat projet
A.	10750901	Commune de Mignovillard	D.FIL. BR	A.SEV. A.SEV.

SYMBOLIQUES		LEGENDE	RESEAUX
	Orange	Orange	Orange
	G3C	G3C	G3C
	T02	T02	T02
	PRISME	PRISME	PRISME
	L3T	L3T	L3T
	SRO	SRO	SRO

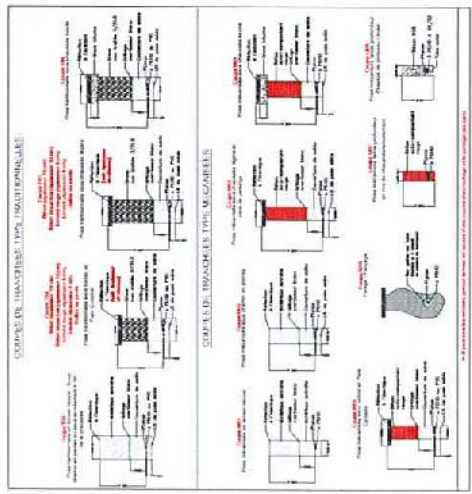

Docu.C.	NBO	PRG	Titre	Type	Formateur	Numero	Index
39	176	303	EXE	GC	PGC	S01_001	A1

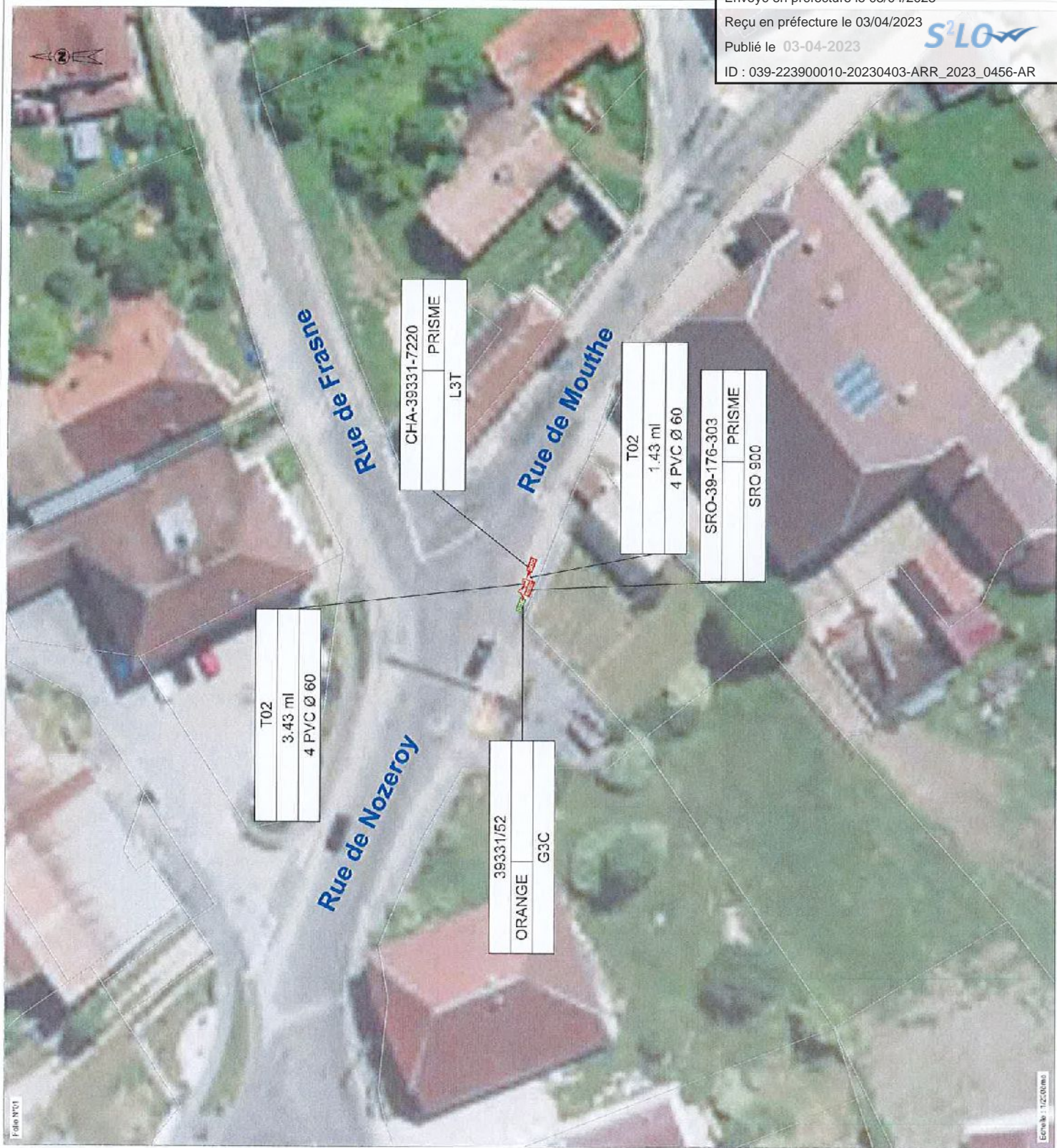



**ALTITUDE FIBRE 39**

**FTTH - DEPARTEMENT JURA**

SITE TECHNIQUE				CARACTERISTIQUES D'IMPLANTATION						
TYPE	NRO SRO	x	REF.	Date du rendez-vous :		Année Planning :				
			39-176-303	Référence NRO/SRO		39-176-303				
LOCALISATION DU SITE				Commune						
Plan vue haute				Adresse						
				1 Rue de Mouthé, 39250, Mignovillard						
				LOCALISATION	Géolocalisation	X	938531,93			
						Y	6637027,07			
						NGF	L93(Lambert)			
				Type de voirie	Réf. cadastrales	SECTION	AB	PARCELLE		
						Nationale (Etat-Préfecture)				
						Départementale				
						EPCI				
					Commune					
					Privée					
Propriétaire/Gestionnaire				Domanialité						
				Public		X				
CONTRAINTE PLU				NON	X	OUI				
PROTECTION ABF				NON	X	OUI				
ZONE INONDABLE				NON	X	OUI				
<b>SITE TECHNIQUE</b>										
Type SRC		ARMOIRE 600		ARMOIRE 900		X				
Dimension (mètres)	Longueur	1,64		Longueur	1,6					
	Largeur	0,35		Largeur	0,5					
	Hauteur	1,65		Hauteur	2,24					
COULEUR (REFERENCE RAL)	1015 Ivoire	6009 Vert sapin	7035 Gris clair				X			
Surface de réflexion		M <sup>2</sup>								
<b>INFRASTRUCTURE site technique vers N-1 ALTITUDE FIBRE 39</b>										
Création de chambre type L3/L5 FIBRE 39		TYPE		L3						
Longueur GC raccordement site technique vers CH FIBRE 39 (ml)		5								
Nombre de fourreaux	4 Ø 60		X							
	4 Ø 80									
	8 Ø 80									
<b>INFRASTRUCTURE N-1 ALTITUDE FIBRE 39 vers CH transport ORANGE</b>										
Chambre d'adduction		N°		52						
		TYPE		G3C						
Longueur GC raccordement CH FIBRE 39 au GC Transport ORANGE (ml)		5								
Nombre de fourreaux	4 Ø 60		X							
	4 Ø 80									
<b>COMMENTAIRES DEPLOIEMENT :</b>										



**COMMENTAIRES PROPRIETAIRE**

Présenté au propriétaire de la parcelle ou son représentant dûment habilité

Le Maire,

Nom : FLORENCE SERRET

Qualité :

Date : 19/04/2022

Signature :





**ALTITUDE FIBRE 39**

**FTTH - DEPARTEMENT JURA**

<b>SITE TECHNIQUE SRO</b>	<b>CARACTERISTIQUES D'IMPLANTATION</b>
<b>ANNEXE 1</b>	

Envoyé en préfecture le 03/04/2023

Reçu en préfecture le 03/04/2023

Publié le 03-04-2023

ID : 039-223900010-20230403-ARR\_2023\_0456-AR



## ALTITUDE FIBRE 39

FTTH - DEPARTEMENT JURA

SITE TECHNIQUE SRO	CARACTERISTIQUES D'IMPLANTATION
ANNEXE 2	



**ALTITUDE FIBRE 39**

FTTH - DEPARTEMENT JURA

SITE TECHNIQUE SRO	CARACTERISTIQUES D'IMPLANTATION
ANNEXE 3	



## TRAVAUX DE FIBRE OPTIQUE

Tableau récapitulatif du détail des ouvrages sur domaine public

Territoires Communaux : Mignovillard

Détail des ouvrages	Nombre - Hauteur	Longueur	Longueur totale d'artères aériennes	Linéaires en base de redevance
Artères aériennes		0	0	0
Supports aériens	0	0		

Détail des ouvrages	Nombre de fourreaux / de regards	Longueur sous voirie (en m)	Longueur sous accotement (en m)	Longueur totale d'artères souterraines	Linéaires en base de redevance
PVC ø80					0,00
PVC ø45					0,00
PVC ø60	4		4,86	4,86	19,44
PEHD ø40					0,00
Forages dirigés					0,00
PVC Fonçages ø60					0,00
PVC Fonçages ø45					0,00
PEHD Fonçages ø40					0,00
<b>TOTAL LINEAIRES SOUTERRAINS - BASE DE REDEVANCE</b>					<b>19,44</b>

Détail des ouvrages	Nombre	Surfaces unitaires	Emprises surfaciques	Hauteur unitaire
Installations au sol				
Chambres L3T	1		1,5	
... NRO	0		0	
... SRC	1		0	
Poteaux	0	0	0	0