Envoyé en préfecture le 12/05/2023
Reçu en préfecture le 12/05/2023
Publié le 12-05-2023
ID : 039-223900010-20230512-ARR_2023_0621-AR

HÔTEL DU DÉPARTEMENT
17 RUE ROUGET DE LISLE
39039 LONS-LE-SAUNIER
Cedex
Tél. 03 84 87 33 00
contact@jura.fr

ARRÊTÉ N° ARR_2023_0621_AL_RD905_POLIGNY
Portant alignement sur une route départementale

Service : PPR - ROUTES - SDEE - ARD CHAMPAGNOLE

LE PRÉSIDENT DU CONSEIL DÉPARTEMENTAL

VU la demande en date du 20 avril 2023 par laquelle la S.C.I BATEX, représentée par le Cabinet Colin et Associés, Géomètre-Expert, 39300 Champagnole, sollicite l'alignement de la Route Départementale n° 905, route de Dole, lieu-dit « Aux Vignettes » au droit des parcelles cadastrées AC n° 73 - 131 - 114 - 67 et 95 - Commune de POLIGNY, du PR 43+0224 au PR 43+0699, en et hors agglomération,

VU le code de la voirie routière et notamment les articles L112-1 et L112-3,

VU le code général des collectivités territoriales et notamment l'article L3221-4,

VU le règlement de voirie départementale du Jura approuvé le 28 mai 2010,

VU l'arrêté de délégation permanente de signature en vigueur, consentie à Monsieur le Chef de l'Agence Routière Départementale de CHAMPAGNOLE du Conseil Départemental du Jura,

VU l'état des lieux,

VU la consultation du Maire en date du 26 avril 2023,

ARRÊTE

ARTICLE 1 Alignement

Après visite des lieux et matérialisation sur le terrain effectués le 23 février 2023, la limite du domaine public routier au droit des parcelles susvisées est définie par une ligne reliant les points B, C, D, E, F, G, H , I et J figurant sur le schéma joint en annexe au présent arrêté.

ARTICLE 2 Responsabilité

La limite fixée par le présent arrêté d'alignement ne vaut pas limite de propriété pour le riverain.
En cas de travaux sur le domaine départemental public ou privé, ce dernier devra obtenir l'accord préalable du Département. À défaut, il s'expose à des poursuites.

Envoyé en préfecture le 12/05/2023
Reçu en préfecture le 12/05/2023
Publié le 12-05-2023
ID : 039-223900010-20230512-ARR_2023_0621-AR

ARTICLE 3 Formalités d'urbanisme

Le présent arrêté ne dispense pas le bénéficiaire de procéder, si nécessaire, aux formalités d'urbanisme prévues par le code de l'urbanisme notamment dans ses articles L421-1 et suivants.

ARTICLE 4 Validité et renouvellement de l'arrêté

Le présent arrêté devra être utilisé dans le délai de UN an à compter du jour de sa délivrance, sous réserve qu'il ne soit apporté aucune modification des lieux. A défaut, une nouvelle demande d'alignement devra être effectuée.

ARTICLE 5 Recours

Le bénéficiaire est informé qu'il dispose d'un droit d'accès et de rectification qu'il peut exercer, pour les informations le concernant, auprès de l'Agence Routière Départementale de Champagnole, à l'adresse suivante : 22 rue Gédéon David – BP28 – 39301 CHAMPAGNOLE cedex.

La présente décision pourra faire l'objet d'un recours devant le Tribunal Administratif compétent dans les 2 mois à compter de sa notification.

Le Maire consulté, le 26/04/2023
Visa, signature et cachet.

Dominique BONNET

Signature de l'arrêté par le département

Diffusion : Les bénéficiaires pour attribution
Leur représentant pour information
La commune dePOLIGNY pour information
L'ARD de CHAMPAGNOLE pour classement

Envoyé en préfecture le 12/05/2023
Reçu en préfecture le 12/05/2023
Publié le 12-05-2023
ID : 039-223900010-20230512-ARR_2023_0621-AR

SARL "Cabinet Olivier COLIN et Associés"
Successeur de M. ALEXANDRE - Ph. LORGE - J.-P. MICHEL
Géomètres-Experts

Olivier COLIN
Géomètre-Expert D.P.L.G.
Diplômé de l'institut de topométrie
Expert près de la cour d'appel de Besançon et ses tribunaux

Marie-Laure LOCU-CHARLIER
Géomètre-Expert
Ingénieur de l'Ecole Supérieure des Géomètres Topographes

Demande d'alignement

M. le Président du Conseil

Suite à la réunion de bornage du 23 février 2023, en présence de M Bernard MARGUET Je, soussignée Marie Laure LOCU CHARLIER Géomètre-Expert à CHAMPAGNOLE (39300), sollicite pour le compte de :

- **La SCI BATEX**

La délivrance d'un arrêté d'alignement sur la RD Route de Dole (D905) au droit de la propriété située :

- **Route de Dole**
- **Lieu-dits : « Aux Vignettes »**

et cadastrée

- **AC n° 73 – 131 – 114 - 67 - 95**

Merci de bien vouloir nous confirmer l'alignement de fait, défini sur le plan joint par la droite B-C-D-E-F-G-H-I-J , comme étant la limite de l'alignement individuel.

Dans l'attente de votre réponse ;
Je vous prie d'agréer, M. le Président du Conseil, l'expression de mes salutations distinguées.

A Champagnole, le 20/04/2023

Pièce Jointe : un plan Proposition d'Alignement (dossier 220677)

GÉOMÈTRE-EXPERT
CONSEILLER VALORISER GARANTIR

SARL "Cabinet Olivier COLIN et Associés Géomètres-Experts" au capital de 32 000 Euros
95, rue Ponsar - B.P. 134 - 39304 CHAMPAGNOLE Cedex - Tél. 03 84 52 01 17
Cabinet secondaire : 7, rue du Miroir - 39200 SAINT-CLAUDE - Tél. 03 84 45 01 11
Permanence : 64, Grande Rue - 39600 ARBOIS - Sur rendez-vous - Tél. 03 84 66 33 58
E-mail : contact@colin-associes.fr
SIRET 391 433 646 00059 - N° TVA Intracommunautaire : FR 35 391 433 646 00059

POLIGNY
Section AC
n° 73-131-114-67-95
"Aux Vignettes"

Propriété SCI BATEX

PROPOSITION D'ALIGNEMENT

SARL "Cabinet Olivier COLIN et Associés"
Géomètres - Experts
95, Rue Ponsar – 39300 CHAMPAGNOLE
Bureau secondaire : 7, Rue du Mirour – 39200 SAINT CLAUDE
Permanence : 64, Grande Rue – 39500 ARBOIS
Tél : 03.84.52.01.17

Echelle : 1/1000

23.02.2023

Dossier 220677-A

Coordonnées : système Lambert 93 CC47

La limite B–C–D–E–F–G–H–I–J fait l'objet d'une demande d'Arrêté d'Alignement

Proposition d'Alignement

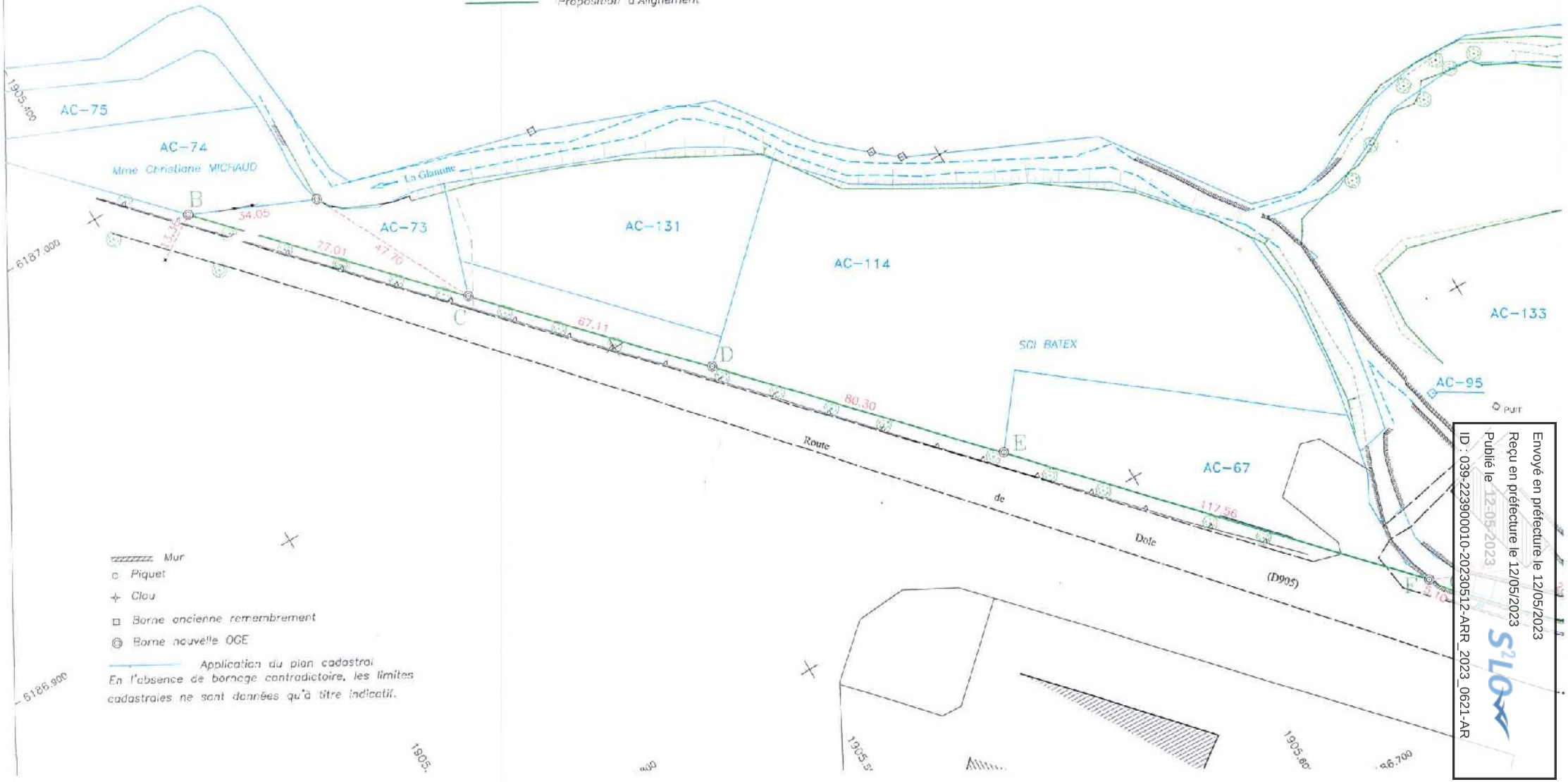

Envoyé en préfecture le 12/05/2023
Reçu en préfecture le 12/05/2023
Publié le 12-05-2023
ID : 039-223900010-20230512-ARR_2023_0621-AR

Envoyé en préfecture le 12/05/2023
Reçu en préfecture le 12/05/2023
Publié le 12-05-2023
ID : 039-223900010-20230512-ARR_2023_0621-AR

une demande