

ARRÊTÉ N° ARR_2023_1064_ART_RD27_DOUCIER
Portant réglementation de la circulation
Sur une Route Départementale

Service : PPR - ROUTES EXPLOITATION ET ENTRETIEN

LE PRÉSIDENT DU CONSEIL DÉPARTEMENTAL

LE MAIRE DE DOUCIER

- VU** le code général des collectivités territoriales et notamment les articles L3221-4 et L3221-5 ;
- VU** le code de la route et notamment les articles R411-8 et R411-21-1 ;
- VU** l'arrêté du 24 novembre 1967 modifié relatif à la signalisation des routes et autoroutes ;
- VU** l'instruction interministérielle sur la signalisation routière – première et huitième parties ;
- VU** l'arrêté en vigueur de délégation permanente de signature consentie à M. le Chef de Mission Circulation Exploitation Sécurité du Conseil départemental du Jura ;
- VU** la demande de l'entreprise AB RESEAUX, représentée par M. Anouar BENARBIA, sise 4 Chemin du Recou à 69520 GRIGNY, en date du 05 juin 2023 ;

CONSIDÉRANT que, pour des raisons de sécurité des usagers, des riverains et du personnel de l'entreprise, il convient de réglementer la circulation pendant les travaux de Génie Civil et la pose de chambres télécom pour la fibre optique, sur la RD27 sur territoire de la Commune de DOUCIER,

ARRÊTENT

ARTICLE 1 La circulation sur la **RD27** sera réglementée de la façon suivante :

Période	Du lundi 07 août 2023 à 08h00 au mardi 05 septembre 2023 à 18h00
Localisation	Du PR 19+0600 (Collondon) Au PR 18+0500 (intersection avec l'impasse du Martinet à DOUCIER)
Restrictions	Alternat par feux tricolores Vitesse limitée à 30 km/h au droit du chantier Le stationnement est interdit des deux côtés de la chaussée

ARTICLE 3 La signalisation réglementaire sera mise en place et maintenue par les soins de l'entreprise AB RESEAUX sous le contrôle de l'Agence Routière Départementale de CHAMPAGNOLE.

ARTICLE 4 Toute contravention au présent arrêté sera constatée et poursuivie conformément aux lois et règlements en vigueur.

ARTICLE 5 Mme la Directrice Générale des Services du Département, M. le Commandant du Groupement de Gendarmerie et l'entreprise sont chargés, chacun en ce qui le concerne, de l'exécution du présent arrêté qui sera publié sur le site Internet du Département <https://www.jura.fr>, dont ampliation sera adressée à Mme le Maire de DOUCIER, M. le Général de corps d'armée Gouverneur Militaire de Metz, Mme la Directrice de l'UT 39 du Conseil Régional BFC, M. le Directeur du SDIS, M. le Directeur du SMUR 25, l'Organisation des Transports Routiers Européens (OTRE) de Bourgogne et de Franche-Comté, la Fédération Nationale des Transports Routiers de Franche-Comté et la Fédération Nationale des Transports de Voyageurs de Franche-Comté.

ARTICLE 6 Le bénéficiaire est informé qu'il dispose d'un droit d'accès et de rectification des informations le concernant qu'il peut exercer auprès de l'Agence Routière Départementale de CHAMPAGNOLE à l'adresse suivante : 22 rue Gédéon David BP28 – 39301 CHAMPAGNOLE.

Le présent arrêté peut faire l'objet d'un recours contentieux devant le tribunal administratif de Besançon, dans un délai de deux mois à compter de sa notification ou publication

Le Maire de DOUCIER,

Signature de l'arrêté



Le demandeur Particulier Service public Maître d'œuvre ou conducteur d'opération Entreprise

Nom : Cliquez ici pour entrer du texte. Prénom : Cliquez ici pour entrer du texte.
Dénomination : **AB RÉSEAUX** Représenté par : **ANOUAR BENARBIA, GÉRANT**
Adresse Numéro : **4** Extension : Saisir. Nom de la voie : **CHEMIN DU RECOU**
Code postale : **69520** Localité : **GRIGNY** Pays : **FR**
Téléphone : **04 72 30 65 40** Indiquez l'indicatif pour le pays étranger : Saisir.
Courriel : **msavoye@abrsx.fr**

Si le bénéficiaire est différent du demandeur

Nom : Cliquez ici pour entrer du texte. Operateur : Cliquez ici pour entrer du texte.
Adresse Numéro : Saisir. Extension : Saisir. Nom de la voie : Cliquez ici pour entrer du texte.
Code postale : Cliquez ici pour entrer du texte. Localité : Cliquez ici pour entrer du texte. Pays : Saisir.
Téléphone : Cliquez ici pour entrer du texte. Indiquez l'indicatif pour le pays étranger : Cliquez ici pour entrer du texte.
Courriel : Cliquez ici pour entrer du texte.

Localisation du site concerné par la demande

Voie concernée : Autoroute n° N°. Route nationale n° N°. Route départementale n° N°. Voie communale n° N°.
Hors agglomération En agglomération
Point de Repère PR routier d'origine d'application : N° + N°. Point de Repère PR routier de fin d'application : N° + N°.
Adresse Numéro : Extension : Saisir. Nom de la voie : **RD 27 – RUE DES 3 LACS**
Code postale : **39130** Localité : **DOUCIER**

Nature et date des travaux

Permission de voirie antérieure : Oui Non Si oui indiquer la référence : **ARR-2022-0754 – PV4 RD 27**
Description des travaux : **GC DE 1 090 M + POSE DE CHAMBRE TELECOM POUR LA FIBRE OPTIQUE**
Date prévue de début des travaux : **19/06/2023** Durée des travaux (en jours calendaires) : **30**

Réglementation souhaitée

Durée de la réglementation (en jours calendaires) : **30** Date de début de réglementation : **19/06/2023**
Restriction sur section courante Restriction sur bretelles
Sens de circulation concerné : Deux sens de circulation Sens des Points de Repères (PR) croissant
Sens des points de Repères (PR) décroissants Fermeture à la circulation
Basculement de circulation sur chaussée opposée
Circulation alternée : **Par feux tricolores** Manuellement
Restriction de chaussée :
Neutralisation de la bande d'arrêt d'urgence (BAU) Empiètement sur chaussée largeur de voie maintenue Saisir. mètres
Suppression de voie nombre de voie(s) supprimée(s) Saisir.

Envoyé en préfecture le 07/08/2023

Reçu en préfecture le 07/08/2023

Publié le 07-08-2023

Dépasser

ID : 039-223900010-20230807-ARR_2023_1064-AR

S²LOW

Interdiction de :

Circuler

Véhicules légers

Poids lourds

Stationner

Véhicules légers

Poids lourds

Véhicules légers

Poids lourds

Vitesse limitée à : 30 km/h

Itinéraire de déviation (à préciser par sens) :

Autre prescriptions :

La pose, le maintien ou le retrait de la signalisation spécifique au chantier sont effectué par :

Le demandeur Une entreprise spécialité

Nom : Prénom :

Dénomination : AB RESEAUX Représenté par : ANOUAR BENARBIA, GÉRANT

Adresse Numéro : 4 Extension : Nom de la voie : CHEMIN DU RECOU

Code postale : 69520 Localité : GRIGNY Pays : FR

Téléphone : 04 72 30 65 50 Indiquez l'indicatif pour le pays étranger :

Courriel :

Pièces jointes à la demande

Afin de faciliter la compréhension et l'instruction du dossier, la demande d'arrêté est accompagnée d'un dossier comprenant :

Une notice détaillée avec notamment l'évaluation de la gêne occasionnée au usagers

Plan de situation 1/10 ou 1/20 000^{ème} Plan des travaux 1/200 ou 1/500^{ème} Schéma de signalisation

Itinéraire de déviation 1/2 000 ou 1/5 000^{ème}

J'atteste de l'exactitude des informations fournies

Fait à : GRIGNY Le : 05/06/2023

Nom : SAVOYE Prénom : Margaux Qualité : ASSISTANTE TECHNIQUE

AB RSX
4 chemin du recou
69520 GRIGNY
Tél : 04 72 30 65 40 Fax : 04 37 41 53 90
SIRET : 514 967 330 00036

PROJET DE GENIE CIVIL
NRO39201DOO_T_BR_2

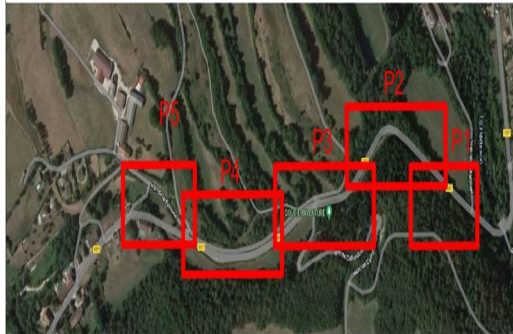

				SCU : Lambert 93
				Folio : 0
0	CREATION	09/11/2022	EIFFAGE	Etat : EXE
Index	Modification	Date	Établi par :	Vérifié par :

COUPES DE TRANCHÉES TYPE MECANISEES

- Méca 01 Acc TN
- Méca 02 Acc Stabilisé
- Méca 03 Acc Fond de fossé
- Méca 04 Acc Chemin empierré
- Méca 05 Enrobé
- Méca 06 Bouche
- Méca 07 Acc
- Méca 08 Bouche
- Méca 09 Enrobé
- Méca 10 Ramurage
- Méca 11 DIR - Route Nationale

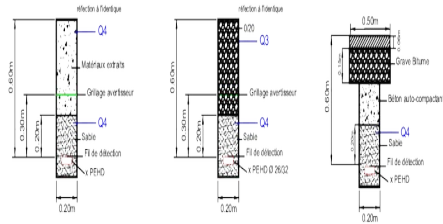

- Méca 07 Acc
- Méca 08 Bouche
- Méca 09 Enrobé
- Méca 10 Ramurage
- Méca 11 DIR - Route Nationale

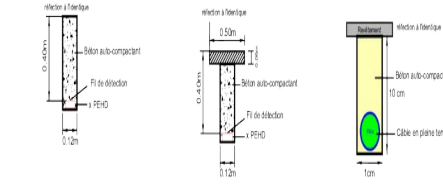

- SPEC 01
- SPEC 02-03
- Méca 11 DIR - Route Nationale

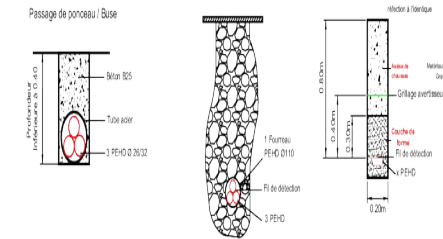

NB : pour tous les enrobés, prévoir la mise en oeuvre d'une couche d'accrochage et le pontage des joints

COUPES DE TRANCHÉES TYPE TRADITIONNELLES

- Tradi 01 TN
- Tradi 02 Acc Stabilisé
- Tradi 03 Bouche
- Tradi 04 Béton
- Tradi 05 Béton désactivé
- Tradi 06 Dalles ou Pavés
- Tradi 07 Enrobé
- Tradi 08 Enrobé rouge
- Tradi 09 Bouche
- Tradi 10 Enrobé
- Tradi 11 Enrobé
- Tradi 12 Bouche
- Tradi 13 Enrobé

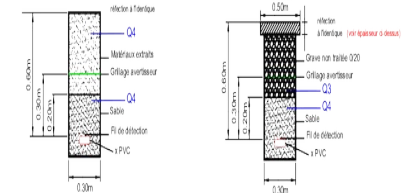

- Tradi 09 Bouche
- Tradi 10 Enrobé
- Tradi 11 Enrobé

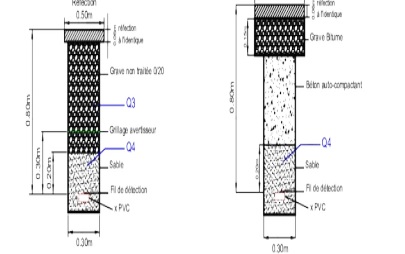

- Tradi 12 Bouche
- Tradi 13 Enrobé

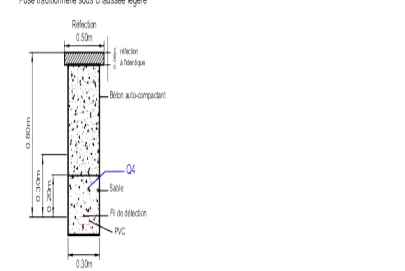

NB : pour tous les enrobés, prévoir la mise en oeuvre d'une couche d'accrochage et le pontage des joints

Envoyé en préfecture le 07/08/2023
Reçu en préfecture le 07/08/2023
Publié le 07-08-2023
ID : 039-223900010-20230807-ARR_2023_1064-AR



COUPE	TRANCHEE TYPE	LONGUEUR (m)					TOTAL D
		P1 D	P2 D	P3 D	P4 D	P5 D	
T01	Traditionnelle sous TN à +1,00 m de chaussée, charge 0,60m	14				14	28
T02	Traditionnelle en accotement stabilisé, charge 0,40m				56		56
T03	Traditionnelle sous trottoir ou piste cyclable en bouche, charge 0,60m						
T04	Traditionnelle sous trottoir ou piste cyclable en béton, charge 0,60m						
T05	Traditionnelle sous trottoir ou piste cyclable en béton désactivé, charge 0,60m						
T06	Traditionnelle sous trottoir revêtu en dalles ou pavé, charge 0,60m						
T07	Traditionnelle sous trottoir ou piste cyclable revêtu en enrobé, charge 0,60m						
T08	Traditionnelle sous trottoir ou piste cyclable revêtu en enrobé rouge, charge 0,60m						
T09	Traditionnelle sous chaussée légère en bouche du réseau secondaire département, charge 0,80m						
T10	Traditionnelle sous chaussée légère en enrobé du réseau primaire ou structurant département, charge 0,80m						
T11	Traditionnelle sous chaussée lourde en enrobé du réseau secondaire département, charge 0,80m						
M01	Mécanisé sous TN, charge 0,60m						
M02	Mécanisé sous accotement stabilisé, charge 0,60m						
M03	Mécanisé en fond de fossé, charge 0,60m						
M04	Mécanisé sous chemin empierré, charge 0,60m						
M05	Mécanisé sous chaussée lourde enrobé, charge 0,60m						
M06	Mécanisé sous chaussée lourde bouche, charge 0,60m						
M07	Mécanisé faible profondeur en rive de chaussée (sous accotement, charge 0,40m)	312	178	315	139		944
M08	Mécanisé faible profondeur sous chaussée légère ou piste cyclable revêtus bouche, charge 0,40m						
M09	Mécanisé faible profondeur sous chaussée légère ou piste cyclable revêtus enrobé, charge 0,40m						
M10	Ramurage, Mécanisé faible profondeur sous trottoir						
SPEC 1	Spécifique pour faible profondeur Ac 0/10 + 3 PEHD 26/32 mm						
SPEC 3	Forage dirigé						
SPEC 4	Forage	26	11	48	25		110
AUTRE							

CHAMBRE	CHAMBRE A CREER					
TYPE	P1 D	P2 D	P3 D	P4 D	P5 D	TOTAL D
L1T						
L2T	1	1	1	1	1	5
L3T						
L4T						
L5T						
L6T						
L1C						
L2C						
L5C						
K1C						
K2C						
K3C						
PERCU	1					2

PROJET DE GENIE CIVIL
NRO39201DOO_T_BR_2

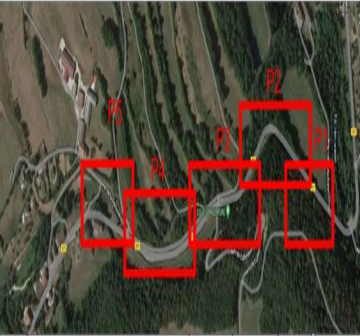

					SC1 : Lambert 93
					Folio : 1
0	CREATION	09/11/2022	ERFAGE		Etat : EXE
10/02	Modification	Date	Etat/par :	Venté par :	Ech : 1/500



PLANCHE 1



LEGENDE

- SYMBLES**
- Réseau sout. Fibre Optique à créer
 - Réseau aérien Fibre Optique à créer
 - SRO à créer
 - Chambre à créer
 - Poteau à créer
 - Chambre existante
 - Support EDF, éclairage, TL
 - Regard, reboisement, branchement EU
 - Réseau incendie, bouche à dié AEP
 - Arbre
 - Bâti
 - Parcelle
 - AB 12 N° de parcelle

- LEGENDE DES RESEAUX EXISTANTS**
- Réseau Saône et Loire sout. existant
 - Réseau E.U. existant
 - Réseau E.P. existant
 - Réseau A.E.P. existant
 - Réseau de Télécom. existant
 - Réseau Télécom non mobilisable
 - Réseau de Télécom. existant aérien
 - Réseau de Télédistribution existant
 - Réseau BTS existant
 - Réseau BTA existant
 - Réseau HTA existant
 - Réseau d'éclairage public existant
 - Réseau Gaz existant

L'implantation des réseaux de consommateurs, n'est reportée sur les plans qu'il leur permet d'accéder et donc, tenue sous toutes réserves.



P O N H T	Code INSEE	39201	39201			
	N° Point Technique	C396040/39201	30/39201			
N H T	Symbole					
	Type	L2T	L3T			
G E N E C I V L	Remarques	Présent sur PLANCHE 1 et PLANCHE 2				
	Longueur de fourreaux (m)	151	15	161	11	14
	Gestion de Voie	DEP39	DEP39	DEP39	DEP39	DEP39
	Fourreaux à créer	3 PEHD 40 A POSER	3 PEHD 40 A POSER	3 PEHD 40 A POSER	2 PVC 60 A POSER	2 PVC 60 A POSER
	Type de Coupe	Coupe MECA 07	Coupe SPEC 04	Coupe MECA 07	Coupe SPEC 04	Coupe Trad 01
Cat / nom voie	RD27	RD27	RD27	RD27	RD27	
Commune - Code INSEE	DOUCIER - 39201	DOUCIER - 39201	DOUCIER - 39201	DOUCIER - 39201	DOUCIER - 39201	

Envoyé en préfecture le 07/08/2023
Reçu en préfecture le 07/08/2023
Publié le 07-08-2023
ID : 039-223900010-20230807-ARR_2023_1064-AR

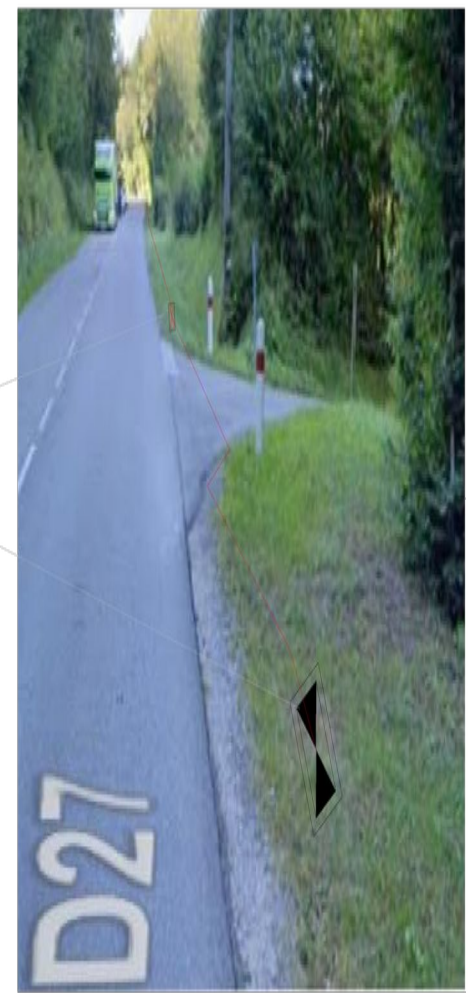

PROJET DE GENIE CIVIL
NRO39201DOO_T_BR_2

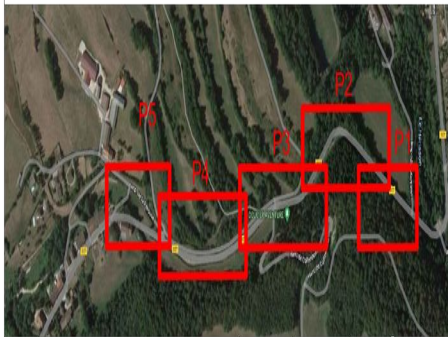

					SCU: Lambert 93
					Folio : 2
0	CREATION	09/11/2023	EIFFAGE		Etat : EXE
Indice	Modification	Date	Établi par	Véifié par	Ech : 1/500



PLANCHE 2



LEGENDE

SYMBOLES

- Réseau sout. Fibre Optique à créer
- Réseau aérien Fibre Optique à créer
- SRO SRO à créer
- X Chambre à créer
- Poteau à créer
- Chambre existante
- Support EDF, éclairage, TL
- Regard, refullement, branchement EU
- Régulateur, poste incendie, bouche à dié AEP
- Arbre
- Bât
- Parcelle
- AB 12 N° de parcelle

LEGENDE DES RESEAUX EXISTANTS

- Réseau Saône et Loire sout. existant
- Réseau E.U existant
- - - Réseau E.P existant
- - - Réseau A.E.P existant
- Réseau de Télécom existant
- - - Réseau Télécom non mobilisable
- - - Réseau de Télécom existant aérien
- Réseau de Télédistribution existant
- Réseau BTS existant
- - - Réseau BTA existant
- - - Réseau HTA existant
- - - Réseau d'éclairage public existant
- Réseau Gaz existant

L'implantation des réseaux de concessionnaires, n'est reportée sur les plans qu'à titre purement indicatif et donc transmise sous toutes réserves.



P.T	Code INSEE	39201
O.E	N. Point Technique	C396041/39201
N.H	Symbole	X
T.	Type	L2T
G	Remarques	Présent sur PLANCHE 2 et PLANCHE 3
E	Longueur de fourreaux (m)	178
N	Gestion de Voie	DEP39
I	Fourreaux à créer	3 PEHD 40 A POSER
E	Type de Coupe	Coupe MECA 07
C	Cat / nom voie	RD27
V	Commune - Code INSEE	DOUCIER - 39201
L		DOUCIER - 39201

Envoyé en préfecture le 07/08/2023
Reçu en préfecture le 07/08/2023
Publié le 07-08-2023
ID : 039-223900010-20230807-ARR_2023_1064-AR



PROJET DE GENIE CIVIL
NRO39201DOO_T_BR_2

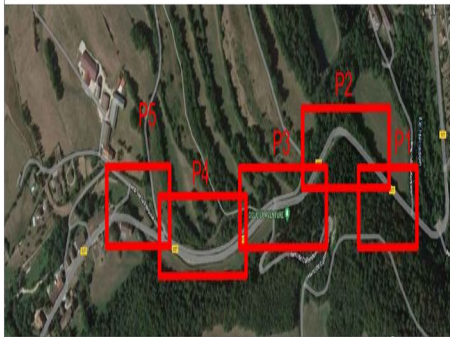

					SCU: Lambert 93
					Folio : 3
0	CREATION	09/11/2023	EIFFAGE		Etat : EXE
Indice:	Modification	Date	Etabli par :	Vérifié par :	Ech : 1/500

PLANCHE 3

LEGENDE

- SYMBOLES
- Réseau sout. Fibre Optique à créer
 - Réseau aérien Fibre Optique à créer
 - SRO SRO à créer
 - X Chambre à créer
 - Poteau à créer
 - Chambre existante
 - Support EDF, éclairage, TL
 - Regard, refilement, branchement EU
 - Réseau poste incendie, bouche à dié AEP
 - Arbre
 - Bât
 - Parcelle
 - AB 12 N° de parcelle
- LEGENDE DES RESEAUX EXISTANTS
- Réseau Saône et Loire sout. existant
 - Réseau E.U existant
 - Réseau E.P existant
 - Réseau A.E.P existant
 - Réseau de Télécom. existant
 - Réseau Télécom non mobilisable
 - Réseau de Télécom. existant aérien
 - Réseau de Télédistribution existant
 - Réseau BTS existant
 - Réseau BTA existant
 - Réseau HTA existant
 - Réseau d'éclairage public existant
 - Réseau Gaz existant

L'implantation des réseaux de concessionnaires, n'est reportée sur les plans qu'à titre purement indicatif et donc transmise sous toutes réserves.

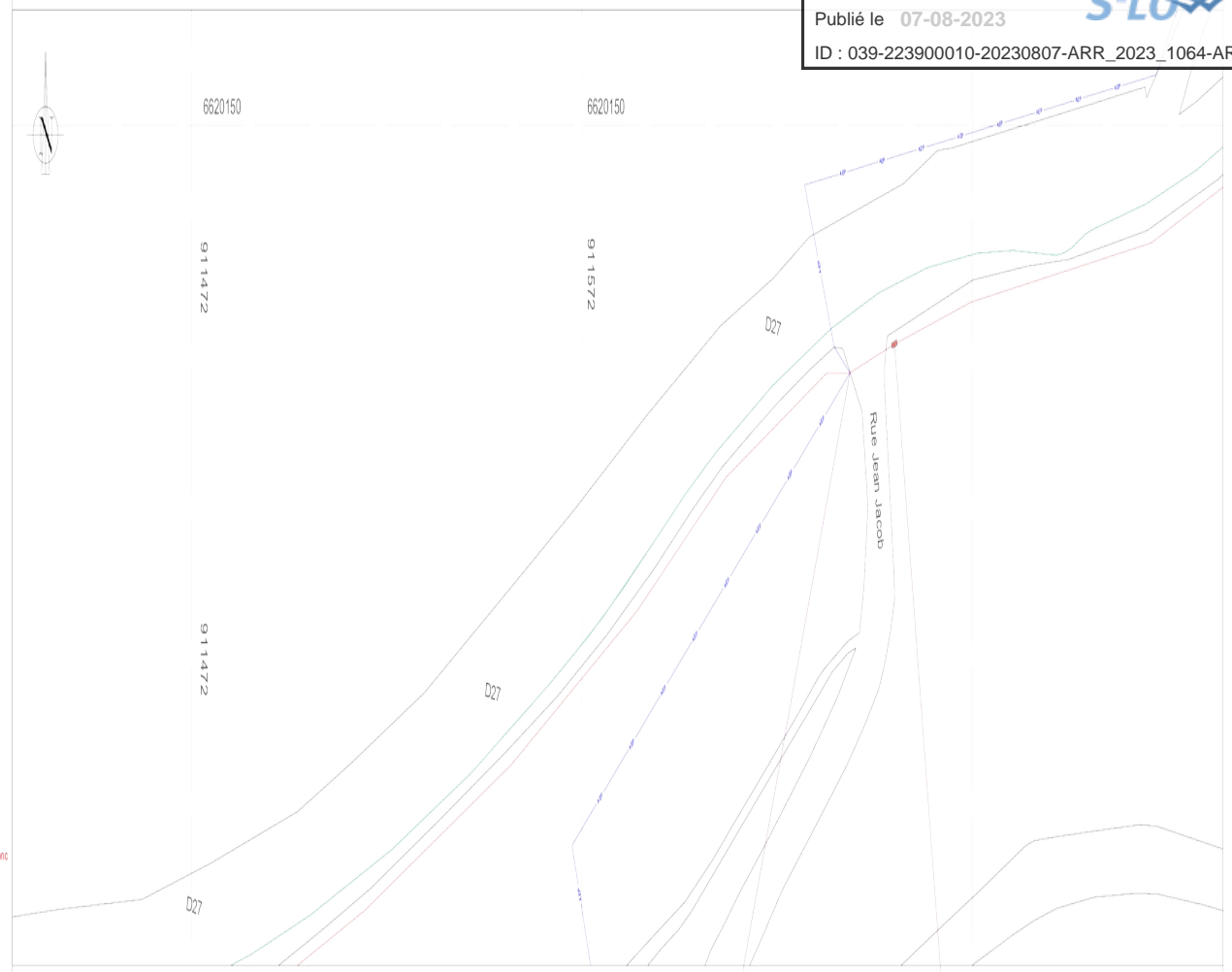

P.T	Code INSEE		39201
O.E	N. Point Technique		C396042/39201
N.H	Symbole		X
T.	Type		L2T
G	Remarques	Présent sur PLANCHE 3 et PLANCHE 4	Présent sur PLANCHE 2 et PLANCHE 3
E.N	Longueur de fourreaux (m)	315	178
E	Gestion de Voie	DEP39	DEP39
C	Fourreaux à créer	3 PEHD 40 A POSER	3 PEHD 40 A POSER
V	Type de Coupe	Coupe MECA 07	Coupe SPEC 04
L	Cat / nom voie	RD27	RD27
	Commune - Code INSEE	DOUCIER - 39201	DOUCIER - 39201

Envoyé en préfecture le 07/08/2023
 Reçu en préfecture le 07/08/2023
 Publié le 07-08-2023
 ID : 039-223900010-20230807-ARR_2023_1064-AR

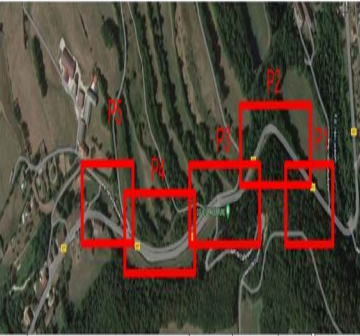

					SC1
					Lambert 93
					Folio : 4
0	CREATION	09/11/2022	EFFAGE		Etat : EXE
10/02	Modification				Ech : 1:500

LEGENDE

- SYMBLES**
- Réseau sout. Fibre Optique à créer
 - Réseau aérien Fibre Optique à créer
 - SRO SRO à créer
 - Chambre à créer
 - ↑ Poteau à créer
 - ⊕ Chambre existante
 - ↑ Support EDF éclairage TL
 - Regard refilement/branchement EU
 - ⊕ Réseau poste incendie bouche à dié AEP
 - Arbre
 - Bât
 - Parcelle
 - AB 12 N° de parcelle
- LEGENDE DES RESEAUX EXISTANTS**
- Réseau Sabre et Loire sout. existant
 - Réseau E.U. existant
 - - - Réseau E.P. existant
 - - - Réseau A.E.P. existant
 - Réseau de Telecom. existant
 - Réseau Telecom non mobilisable
 - - - Réseau Telecom. existant aérien
 - Réseau de Télédistribution existant
 - Réseau BTS existant
 - Réseau BTA existant
 - Réseau TA existant
 - Réseau d'éclairage public existant
 - Réseau Gaz existant

L'implantation des réseaux de concessionnaires n'est reprise sur les plans qu'à titre purement indicatif et donc, tournée sous toutes réserves.



P T	Code INSEE	39201
O E	N. Point Technique	C390043.39201
I C		
N H	Symbole	
T	Type	L.2T

G	Remarques	Présent sur PLANCHE 4 et PLANCHE 5				Présent sur PLANCHE 3 et PLANCHE 4	
E N	Longueur de fourreaux (m)	139	31	56	17	315	
V	Gestion de Voie	DEP39	DEP39	DEP39	DEP39	DEP39	
E	Fourreaux à créer	3 PEHD 40 A POSER	3 PEHD 40 A POSER	3 PEHD 40 A POSER	3 PEHD 40 A POSER	3 PEHD 40 A POSER	
C	Type de Coupe	Coupe MECA 07	Coupe SPEC 04	Coupe Trad 02	Coupe SPEC 04	Coupe MECA 07	
V	Cat./nom voie	RD27	RD27	RD27	RD27	RD27	
L	Commune - Code INSEE	DOUJER - 39201			DOUJER - 39201	DOUJER - 39201	

Envoyé en préfecture le 07/08/2023
Reçu en préfecture le 07/08/2023
Publié le 07-08-2023
ID : 039-223900010-20230807-ARR_2023_1064-AR





LEGENDE

SYMBLES

— Réseau sout. Fibre Optique à créer

— Réseau aérien Fibre Optique à créer

SRQ SRQ à créer

☒ Chambre à créer

↑ Poteau à créer

☒ Chambre existante

↑ Support EDF : éclairage TL

● Regard refulèment/branchement EU

⦿ Réseau poste incendie bouche à dié AEP

○ Actre

□ Bâti

□ Parcelle

AB 12 N° de parcelle

LEGENDE DES RESEAUX EXISTANTS

— Réseau Sabre et Loire sout. existant

— Réseau E.U. existant

— Réseau E.P. existant

— Réseau A.E.P. existant

— Réseau de Telecom. existant

— Réseau Telecom non mobilisable

— Réseau de Telecom. existant aérien

— Réseau de Télédistribution existant

— Réseau BTS existant

— Réseau BTA existant

— Réseau TA existant

— Réseau d'éclairage public existant

— Réseau Gaz existant

L'implantation des réseaux de concessionnaires n'est
reprise sur les plans qu'à titre purement indicatif et donc
tourner sous toutes réserves.

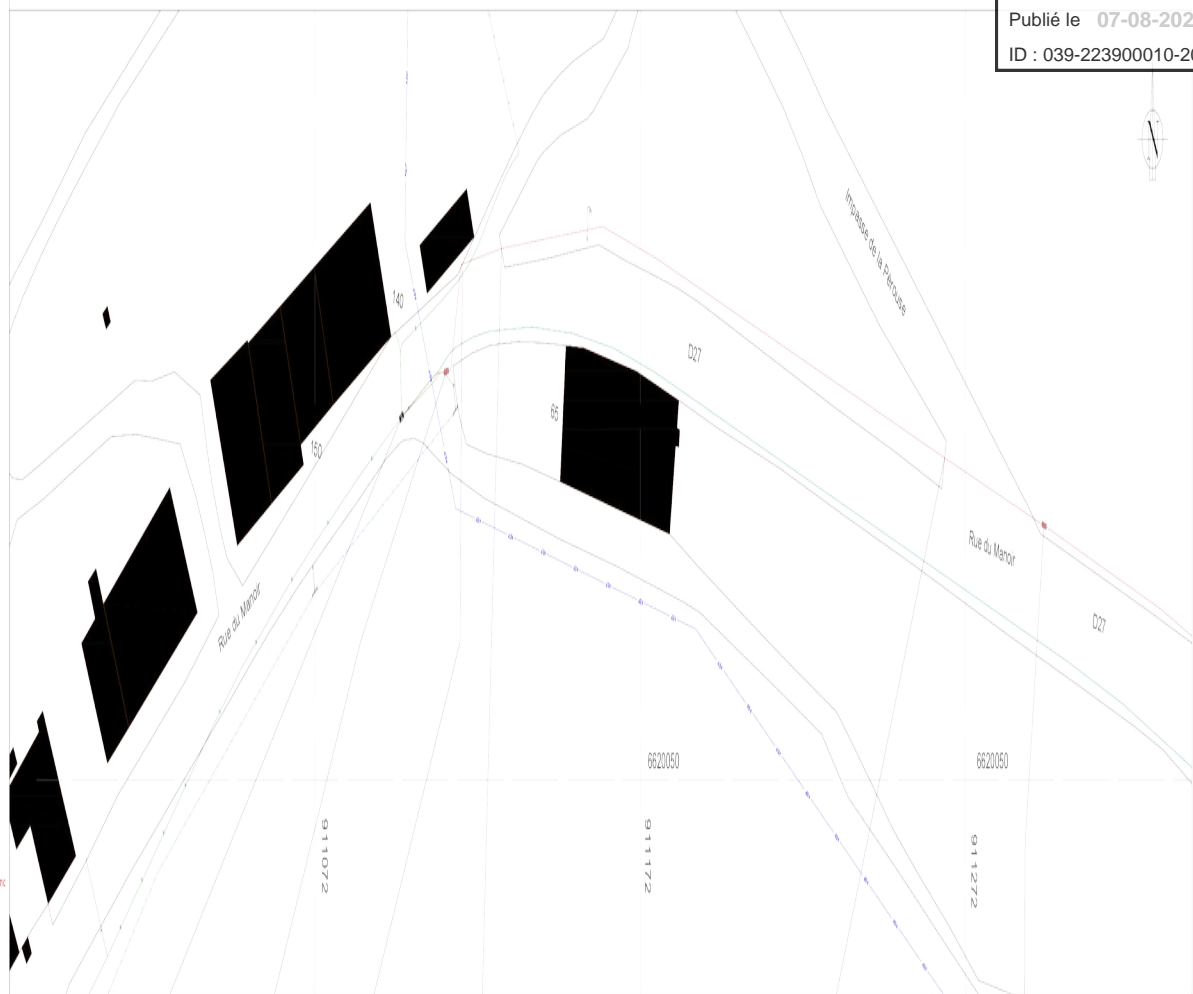

Envoyé en préfecture le 07/08/2023
Reçu en préfecture le 07/08/2023
Publié le 07-08-2023
ID : 039-223900010-20230807-ARR_2023_1064-AR

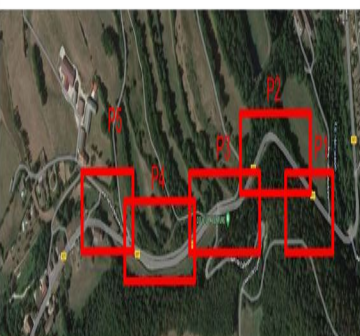

SC1:					
					Lambert 93
					Folio : 5
#	CREATION	09/11/2022	EDF AGI		Etat : EXE
Intez	Modification	Date	Établi par:	Vérifié par:	Ech : 1:500

EIFFAGE ENERGIE

PLANCHE 5

FMP projet

P T Code INSEE	39201	39201		39201
O E N Point Technique	1/39201	C396044/39201		C396043/39201
N H Symbole	☒	☒		☒
T - Type	L2T	L2T		L2T
G Remarques			Présent sur PLANCHE 4 et PLANCHE 5	Présent sur PLANCHE 4 et PLANCHE 5
E N Longueur de fourreaux (m)	14	13	139	31
E Gestion de Voie	DEP39	DEP39	DEP39	DEP39
E Fourreaux à créer	2 PVC 30 A POSER	3 PEHD 40 A POSER	3 PEHD 40 A POSER	3 PEHD 40 A POSER
C Type de Coupe	Coupe Trad 01	Coupe SPEC 04	Coupe MECA 07	Coupe SPEC 04
V Cat./nom voie	RD27 - Rue du Manoir	RD27 - Rue du Manoir	RD27 - Rue du Manoir	RD27 - Rue du Manoir
L Commune - Code INSEE	DOUCIER - 39201	DOUCIER - 39201	DOUCIER - 39201	DOUCIER - 39201