

ARRÊTÉ N° ARR_2022_0827_PV4_RD192_BERSAILLIN
Portant permission de voirie sur une Route Départementale
(fibre très haut débit - phase 2)

Service : PPR - ROUTES - SDEE - ARD CHAMPAGNOLE

LE PRÉSIDENT DU CONSEIL DÉPARTEMENTAL

- VU** La demande en date du 28 juillet par laquelle M. MAUGARD Julien de la Société SOGETREL demeurant 6 rue de la Gare, 10800 BUCHERES, représentant **la Société ALTITUDE INFRASTRUCTURE** demeurant 7 bis rue Marguerite Yourcenar, 21000 DIJON, sollicite l'autorisation d'exécuter des travaux de déploiement de la fibre optique et pose de deux chambres L3T dans l'emprise de la Route Départementale n° 192, commune de BERSAILLIN 39800 ;
- VU** Le code général des collectivités territoriales et notamment les articles L3221-4 et L3221-5 ;
- VU** Le code de la voirie routière et notamment les articles L113-2 à L113-7 ;
- VU** Le code des postes et télécommunications et notamment les articles L45-9, L47 et R20-45 à R20-54;
- VU** Le code général des propriétés des personnes publiques et notamment les articles L2121-1 à L2122-5 ;
- VU** Le règlement de voirie départementale approuvé le 28 mai 2010 ;
- VU** Le contrat de délégation de service public passé par le Département du Jura avec la société **ALTITUDE FIBRE 39** le 15 avril 2021 pour le financement, la conception, la construction et l'exploitation d'un réseau de communications électroniques à très haut débit ;
- VU** l'arrêté en vigueur de délégation permanente de signature consentie à M. le Chef de l'Agence Routière Départementale de Champagnole ;
- VU** l'état des lieux ;

ARRÊTE

ARTICLE 1 AUTORISATION

La société ALTITUDE FIBRE 39 est autorisée à installer et à maintenir des infrastructures de télécommunications sur le domaine public routier (RD192 - commune de BERSAILLIN) à charge pour elle de se conformer aux dispositions du présent arrêté.

Le présent titre ne confère pas à son bénéficiaire le droit réel prévu aux articles L1311-5 à L1311-8 du code général des collectivités territoriales.

En cas d'installation susceptible de partage, le bénéficiaire a l'obligation d'avertir le service gestionnaire (Agence Routière Départementale de Champagne) de l'implantation d'un nouveau câble par un tiers occupant.

ARTICLE 2 PRESCRIPTIONS TECHNIQUES

Les dispositions de l'article 39 du règlement de voirie susvisé sont applicables sous réserves des prescriptions particulières fixées par le présent arrêté.

Implantation et ouverture du chantier

Le bénéficiaire préviendra le service gestionnaire de la voirie de la date du commencement des travaux. Les ouvrages à réaliser seront implantés en sa présence.

La tranchée longitudinale sera implantée sous accotement du PR 3+0586 au PR 3+0625 et transversale sous chaussée au PR 3+0586,

Mode opératoire

- TRANCHEE SOUS CHAUSSÉE

Tranchée ouverte sous chaussée souple – réseau secondaire non renforcé :

- Sciage soigné de la chaussée à la scie diamantée, ouverture de la fouille.
- Extraction, évacuation des matériaux en décharge.
- Pose du réseau, enrobage de celui-ci en sable, sur une épaisseur de 20 cm.
- Installation d'un grillage avertisseur à 10 cm au-dessus de la génératrice supérieure.
- Remblaiement en, G.N.T 0/31.5.
- Compactage par couches de 30 cm.

Réfection provisoire : dès la fin des travaux, à l'enrobé à froid ou à l'émulsion de bitume bicouche, gravillon 6/10 et 4/6.

Réfection définitive : environ 2 à 3 mois après la réfection provisoire, comprenant :

- Redécoupage de la chaussée, 0.10 m de part et d'autre des deux lèvres de la tranchée.
- Décaissement de celle-ci sur 6 cm, réalisation d'un B.B.S.G 0/10, non calcaire.
- Fermeture des joints à l'émulsion de bitume.

- TRANCHÉES SOUS ACCOTEMENT :

Les accotements non stabilisés pourront être remblayés avec les matériaux extraits avec l'accord du service gestionnaire. Ils seront remis en état avec de la terre végétale et ensemencés avec un mélange de graminées adapté.

Tranchée ouverte sous accotement ou dépendances, à une distance < à 1.20 m du bord de chaussée:

- Ouverture de la fouille.
- Extraction, puis évacuation des matériaux en décharge.
- Pose du réseau, installation d'un grillage avertisseur à 10 cm au-dessus de la génératrice supérieure.
- Remblaiement en, G.N.T 0/31.5 sur une épaisseur de 75 cm.
- Compactage par couches de 30 cm.
- Réglage et finition soignée de l'accotement ou dépendances, à l'identique, après travaux, apport de terre végétale pour engazonnement aux graminées des zones terrassées : Ray Grass → 45% / Graminées Espèces Locales → 55%, l'ensemble sera dosé à 20 grammes au m2.

Tranchée ouverte sous chaussée souple - tous réseaux, implantée sous accotement ou dépendances, à une distance > à 1.20 m du bord de chaussée

- Ouverture de la fouille.
- Extraction, stockage des matériaux.
- Pose du réseau, installation d'un grillage avertisseur à 10 cm au-dessus de la génératrice supérieure.
- Remblaiement avec les matériaux extraits.
- Compactage par couches de 30 cm.
- Réglage et finition soignée de l'accotement ou dépendances, à l'identique, après travaux, engazonnement aux graminées des zones terrassées : Ray Grass → 45% / Graminées Espèces Locales → 55%, l'ensemble sera dosé à 20 grammes au m2.

- CONTRÔLES DE COMPACITÉ

Les objectifs de densification et la fréquence des contrôles sont fixés par l'annexe 7 règlement de voirie susvisé.

Dépôt de matériaux et de matériel

Les matériaux et matériels nécessaire aux travaux autorisés pourront être mis en dépôt sur l'accotement de la RD 192 avec l'accord du service gestionnaire.

Remise en état

A la fin du chantier, les lieux seront remis en état et tous les déchets (y compris les déblais excédentaires) produits par les travaux seront évacués vers une filière de traitement appropriée.

ARTICLE 3 SÉCURITÉ ET SIGNALISATION DU CHANTIER

L'entreprise chargée des travaux devra signaler le chantier conformément à la réglementation et aux recommandations en vigueur, et notamment le guide « Manuel de chef de chantier – signalisation temporaire ».

Si l'exécution des travaux nécessite un arrêté réglementant la circulation, il devra l'obtenir avant leur début auprès de l'autorité de police compétente.

ARTICLE 4 PRÉVENTION DES RISQUES LIES A L'AMIANTE ET AUX HAP

En cas de démolition partielle ou totale de la chaussée, le bénéficiaire est tenu d'**effectuer au préalable** et à ses frais un diagnostic sur la présence éventuelle d'amiante ou de HAP. Si celle-ci est avérée, les mesures préventives et le traitement des matériaux produits par le chantier seront pris en charge par le bénéficiaire.

ARTICLE 5 DURÉE DES TRAVAUX ET RÉCOLEMENT

La durée des travaux autorisés par le présent arrêté ne devra pas excéder 60 jours. Le bénéficiaire devra prévenir au moins huit jours à l'avance le service gestionnaire de la date prévue pour la fin des travaux afin qu'il puisse contrôler leur conformité au projet autorisé.

Les réseaux implantés devront faire l'objet d'une remise de plans de récolement faisant apparaître les canalisations et les ouvrages principaux réalisés sur la voie publique, dans le délai de trois mois à compter de la réception des travaux.

ARTICLE 6 RESPONSABILITÉ DU BÉNÉFICIAIRE – GARANTIE

La présente autorisation est délivrée à titre personnel et elle ne peut être cédée sans l'accord du Département. Son bénéficiaire est responsable vis-à-vis de ce dernier et vis à vis des tiers des dommages de toute nature qui pourraient résulter des travaux ou de l'exploitation de ses ouvrages.

Pendant la durée de l'autorisation d'occupation du domaine, son bénéficiaire devra assurer l'entretien des ouvrages dont il est propriétaire à charge pour lui de solliciter l'autorisation de réaliser les travaux correspondants. En ce qui concerne le remblaiement des tranchées et la réfection de la chaussée et des dépendances domaniales, le délai de garantie est fixé à un an à compter du récolement des travaux.

Dans le cas où les prescriptions de l'autorisation ne seraient pas respectées, le service gestionnaire adressera une mise en demeure au bénéficiaire pour y remédier dans un délai déterminé. Si celle-ci est restée sans effet au terme du délai, le service gestionnaire pourra exécuter d'office et aux frais du bénéficiaire, les travaux nécessaires.

Les droits des tiers sont et demeurent expressément réservés.

ARTICLE 7 REDEVANCE

Le bénéficiaire de la présente autorisation est soumis à une redevance annuelle en ce qui concerne l'occupation du domaine public. Son montant est calculé selon le barème en vigueur.

Elles devront figurer dans la déclaration annuelle d'occupation du domaine public routier faisant état du patrimoine de l'occupant au 31 décembre et qui sera transmise au Département du Jura au plus tard le 1^{er} juin.

ARTICLE 8 VALIDITÉ DE L'AUTORISATION

La présente autorisation est délivrée à titre précaire et révocable, et elle ne confère aucun droit réel à son bénéficiaire. Elle peut être retirée à tout moment, sans indemnités, pour des motifs liés à l'intérêt du domaine public.

Elle est consentie pour une durée de **quinze ans** à compter de sa notification, en ce qui concerne l'occupation du domaine public. En tout état de cause, elle prendra fin à la date de fin du contrat de délégation du service public.

En cas de révocation de l'autorisation ou en cas de non renouvellement au terme de sa validité, le bénéficiaire sera tenu si les circonstances l'exigent, de remettre les lieux dans leur état primitif dans le délai d'un mois à compter de la révocation ou du terme de l'autorisation. Passé ce délai, en cas d'inexécution, procès-verbal sera dressé à son encontre, et la remise en état des lieux sera exécutée d'office aux frais du bénéficiaire de la présente autorisation..

Le Département peut décider de ne pas imposer pas de remise en état des lieux. Dans cette hypothèse, il se substituera de plein droit au bénéficiaire, y compris pour percevoir les éventuelles rémunérations versées par d'autres opérateurs au bénéficiaire par voie conventionnelle.

Le Département se réserve également le droit de faire déplacer les ouvrages implantés sur le domaine public aux frais du bénéficiaire, dès lors que ce déplacement est justifié par des travaux d'aménagement du domaine.

ARTICLE 9 RECOURS

Le bénéficiaire est informé qu'il dispose d'un droit d'accès et de rectification des informations le concernant qu'il peut exercer auprès de l'Agence Routière Départementale de Champagnole, à l'adresse suivante : 22 rue Gédéon David – BP 28 – 39300 CHAMPAGNOLE cedex

Le présent arrêté peut faire l'objet d'un recours contentieux devant le tribunal administratif de Besançon, dans un délai de deux mois à compter de sa notification.

Diffusion :

Le bénéficiaire pour attribution
Son représentant pour information
La commune de BERSAILLIN pour information
L'ARD de Champagnole pour classement

Signature de l'arrêté

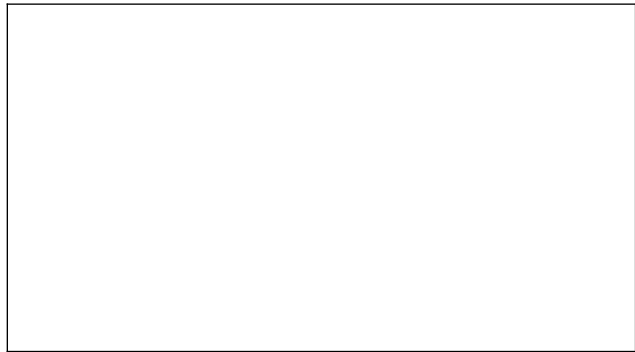

7.8 – Schémas types de remblaiement des tranchées par type de réseau et de structure

Réseau Secondaire Tranchée dans le domaine public rouler départemental chaussée souple

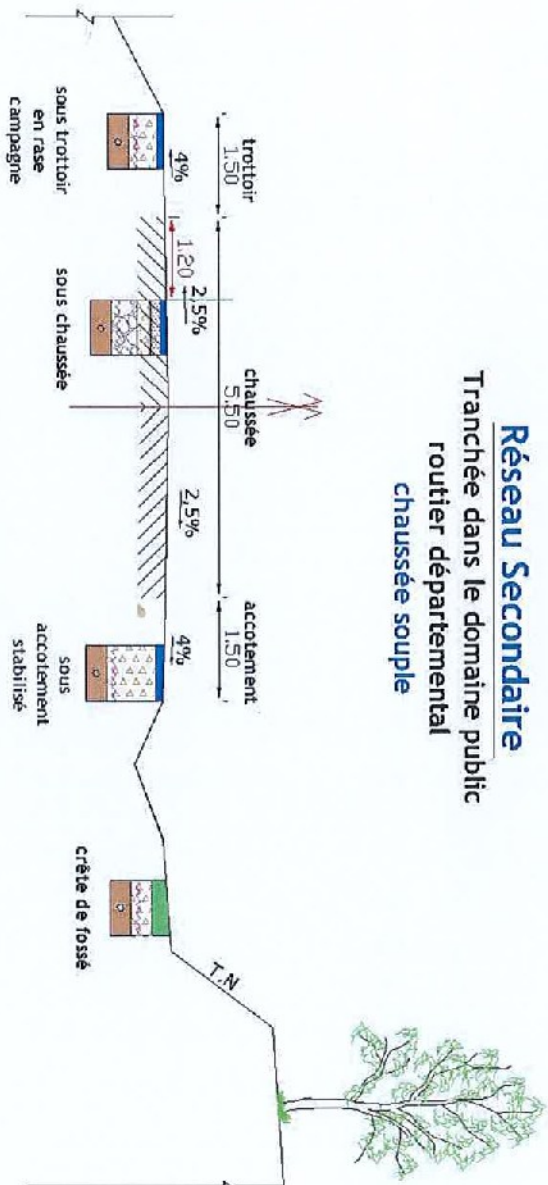

Profondeur des canalisations et réseaux :

Les canalisations ou réseaux divers seront posés, sauf dérogation, de façon à ce que la distance entre la génératrice supérieure et la surface du sol ne soit pas inférieur à :

- 0,90 m sous chaussée ou sous accotement
- 0,60 m sous espace vert ou sous trottoir en agglomération

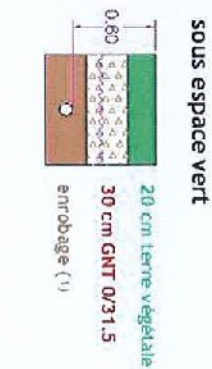
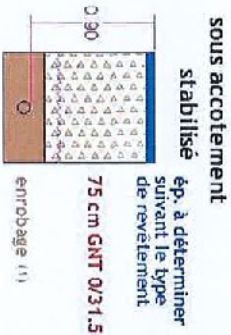
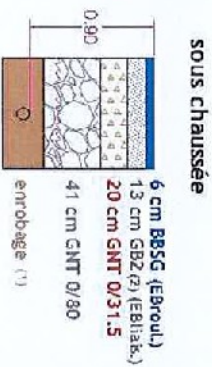
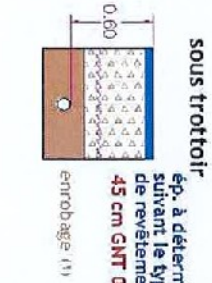

(1) L'enrobage doit dépasser de 10 cm la génératrice supérieure de la canalisation

(2) sur les sections non renforcées, le pétitionnaire pourra utiliser de la GNT 0/3/1,5 après accord du gestionnaire de la voie.
dispositif avertisseur

Envoyé en préfecture le 22/08/2022

Reçu en préfecture le 22/08/2022

Affiché le 22-08-2022

ID : 039-223900010-20220822-ARR_2022_0827-AR



Demande de permission ou d'autorisation de voir de stationnement, ou d'autorisation d'entreprendre des travaux

Code de la voirie routière L113-2 ; L115-1 à L116-8 ; L123-8 ; L131-1 à L131-7 ; L141-10 et L141-11
Code général des collectivités territoriales L2213-6 ; L2215-4 et L2215-5

Gestionnaires des réseaux routiers

N° 14023*01

Le demandeur Particulier service public maître d'oeuvre ou conducteur d'opération entreprise

Nom : S O G E T R E L Prénom : _____
 Dénomination : _____ Représenté par : M A U G A R D J U L I E N
 Adresse Numéro : 6 Extension : _____ Nom de la voie : R u e d e l a G a r e
 Code postal 1 0 8 0 0 Localité : B U C H E R E S Pays : F R A N C E
 Téléphone 0 3 2 5 8 1 0 6 0 6 Indiquez l'indicatif pour le pays étranger : _____
 Courriel : I N G R I D . F E R R Y @ S O G E T R E L . F R

Si le bénéficiaire est différent du demandeur

Nom : A L T I T U D E I N F R A S T R U C T U R E Prénom : _____
 Adresse Numéro : 7 Extension : B i s Nom de la voie : _____
R u e M a r g u e r i t e Y o u r c e n a r
 Code postal 2 1 0 0 0 Localité : D I J O N Pays : F R A N C E
 Téléphone _____ Indiquez l'indicatif pour le pays étranger : _____
 Courriel : _____ @ _____

Localisation du site concerné par la demande

Voie concernée : Autoroute n° _____ Route nationale n° _____ Route départementale n° 192 Voie communale n° _____
 Hors agglomération En agglomération
 Point de Repère (PR) routier d'origine d'application : _____ + _____ Point de Repère (PR) routier de fin d'application : _____ + _____
 Adresse Numéro : _____ Extension : _____ Nom de la voie : R U E D E S 3 F O N T A I N E S
 Code postal 3 9 8 0 0 Localité : B E R S A I L L I N
 Document d'urbanisme antérieur (déclaration de travaux ou permis de construire) : _____
 Référence cadastrale : Section(s) : _____ Parcelle(s) : _____ Lieu-dit : _____

Nature et date des travaux

Pose de compteur / branchement aux réseaux ⁽¹⁾

	Pose de clôtures	Pose de portail (portillon)	Plantations
À l'alignement	oui <input type="checkbox"/> non <input type="checkbox"/>	oui <input type="checkbox"/> non <input type="checkbox"/>	oui <input type="checkbox"/> non <input type="checkbox"/>
En retrait de l'alignement	_____ mètres	_____ mètres	_____ mètres

Dépôt ou Stationnement ⁽²⁾ Saillie ou Surplomb ⁽²⁾ Aménagement d'accès ⁽²⁾ Ouvrages divers ⁽¹⁾

Station service Renouvellement Création

Autres D E P L O I E M E N T D E L A F I B R E

Date prévue de début d'application 2 2 0 8 2 0 2 2 Durée d'application (en jours calendaires) : 6 0

Nota : Pour connaître la délimitation du domaine public routier au droit d'une propriété riveraine, il faut déposer, auprès du gestionnaire de la route concernée et selon les modalités qu'il aura fixées, en complément, une demande d'alignement individuel.

⁽¹⁾ Compléter le cadre ouvrages divers ⁽²⁾ compléter le cadre correspondant

Dépôt ou stationnement ⁽²⁾	
Demande initiale <input type="checkbox"/>	Prolongation <input type="checkbox"/> référence du permis de stationnement :
Nature du dépôt ou stationnement	Matériaux <input type="checkbox"/> Benne <input type="checkbox"/> Grue <input type="checkbox"/> Etalage <input type="checkbox"/>
	Echafaudage <input type="checkbox"/> Mobilier urbain <input type="checkbox"/> Terrasses de café <input type="checkbox"/> Vente le long de la voie ou sur aire de service <input type="checkbox"/>
	Autres (à préciser) <input type="checkbox"/> :
Saillie ou surplomb ⁽²⁾	
Largeur :	de la voie <input type="text"/> mètres de la saillie <input type="text"/> mètres des trottoirs <input type="text"/> mètres Hauteur sous saillie <input type="text"/> mètres
Aménagement d'accès ⁽²⁾	
Avec franchissement de fossé <input type="checkbox"/> : Diamètre du tuyau <input type="text"/> millimètre Longueur <input type="text"/> mètres	
Distance par rapport à l'axe de la chaussée <input type="text"/> mètres Nature du tuyau :	
Sans franchissement de fossé <input type="checkbox"/> Largeur de l'aménagement <input type="text"/> mètres	
Ouvrages divers ⁽¹⁾	
Travaux sur ouvrages existants <input type="checkbox"/>	Installation nouvelle <input checked="" type="checkbox"/>
Réseaux aériens ou souterrains ou branchement :	
Eau potable <input type="checkbox"/>	Eaux pluviales <input type="checkbox"/> GDF <input type="checkbox"/> Opérateurs réseaux <input checked="" type="checkbox"/>
Eaux usées <input type="checkbox"/>	EDF <input type="checkbox"/> Autres (à préciser) <input type="checkbox"/> :
	Sous voirie
Tranchée longitudinale	<input type="text"/> mètres
Tranchée transversale	<input type="text"/> mètres
Fonçage	<input type="text"/> mètres
	Sous accotement ou trottoirs
Tranchée longitudinale	<input type="text"/> mètres
Tranchée transversale	<input type="text"/> mètres
Fonçage	<input type="text"/> mètres
Aménagement de surface ou équipements :	
Stationnement <input type="checkbox"/>	Arrêt bus <input type="checkbox"/> Passage supérieur ou inférieur <input type="checkbox"/> Équipements de la route <input type="checkbox"/>
Autres (à préciser) <input type="checkbox"/> : 2 chambres I 3 T -	
Pièces jointes à la demande	
Afin de permettre et de faciliter la compréhension et l'instruction du dossier, la demande d'autorisation est accompagnée des pièces suivantes détaillées par nature de travaux.	
1 - Pour toute demande	
Plan de situation 1/10 000 ou 1/20 000 ^{ème} <input type="checkbox"/>	Plan de localisation précis 1/1 000 ou 1/2 000 ^{ème} <input type="checkbox"/> ⁽³⁾ Photos <input type="checkbox"/>
2 - Pièces complémentaires par nature de demande	
2a - Clôtures/portails/Plantations/Dépôt ou stationnement/surplomb	
Coupes longitudinales et transversales indiquant l'emprise occupée du domaine public	1/50 ^{ème} <input type="checkbox"/>
2b - Aménagement d'accès/ouvrages divers portant atteinte au patrimoine	
Plan des ouvrages projetés 1/200 ou 1/500 ^{ème} <input checked="" type="checkbox"/>	Cahiers des coupes techniques de tranchées 1/50 ^{ème} <input type="checkbox"/>
Plan de détails de franchissement des points singuliers 1/50 ^{ème} <input type="checkbox"/>	
2c - Station service : Plan d'implantation des pistes avec signalisation de police	
	1/200 ou 1/500 ^{ème} <input type="checkbox"/>
J'atteste de l'exactitude des informations fournies <input checked="" type="checkbox"/>	
Fait à : ... Le : 27/07/2022	
Nom : FERRY	Prénom : INGRID Qualité : Par délégation d'Altitude Infrastructure

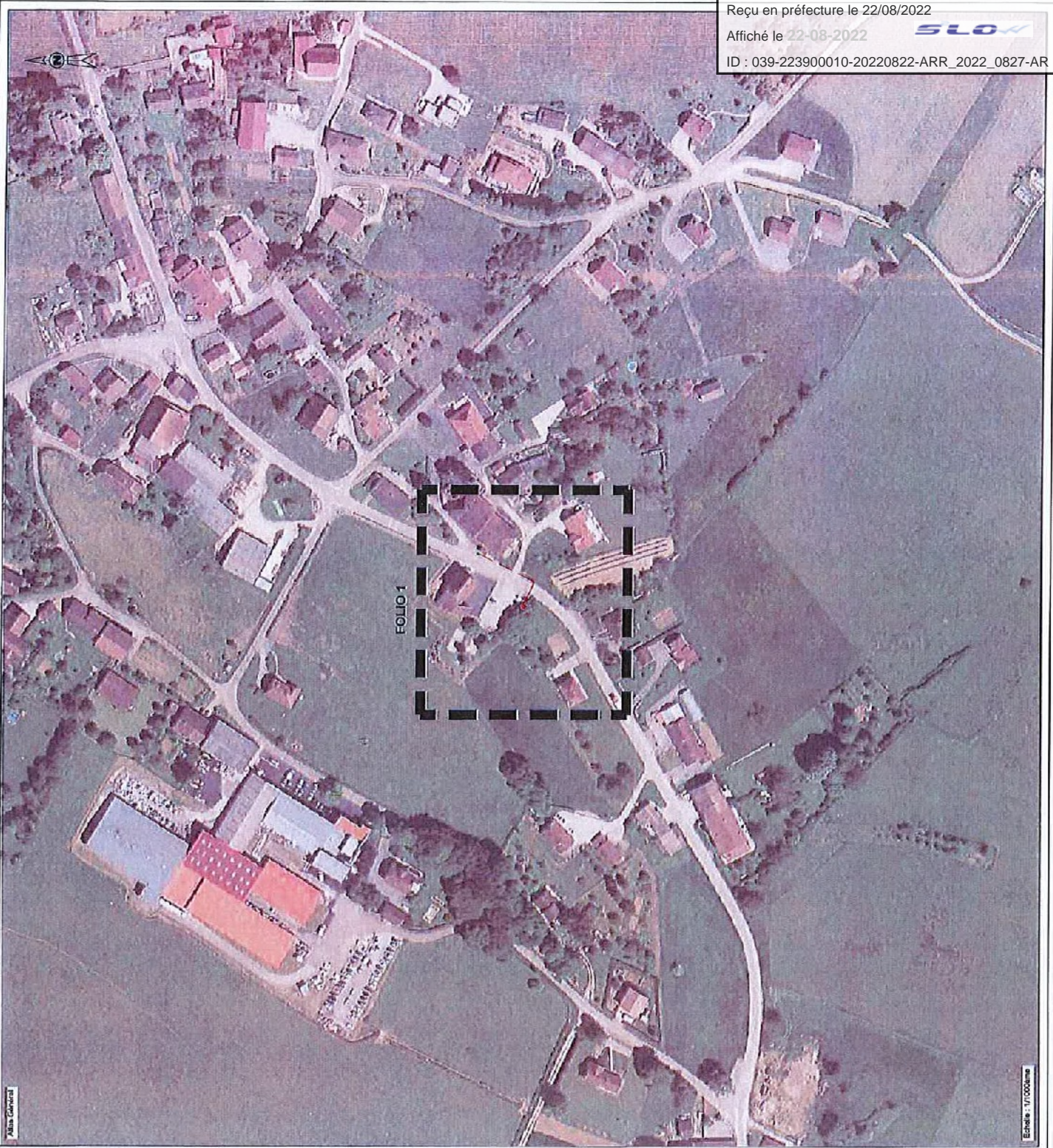

Mairie de Grignolles

Echelle : 1/1000ème

LA FIBRE DU JURA
PRISME
 by **sogetrel**

RESEAU TRÈS HAUT DÉBIT DU JURA

PGC Transport

SRO 39_154_070

Commune de Grignolles

Indice	Date	Objet de l'indication	Bureau	Statut	Version	Particularité
A	20/11/2021	Création du document	DJE	BE	A3EV	A3EV
B	20/08/2022	Modification du statut de	DJE	BE	A3EV	A3EV

SYMBOLES		RESEAUX	
	Fibre Optique		Eau
	Chaleur/Fuison		Egout
	Chaleur/Autres réseaux existants		Eaux Pluviales
	Autres réseaux		Egout
	Autres réseaux		Egout

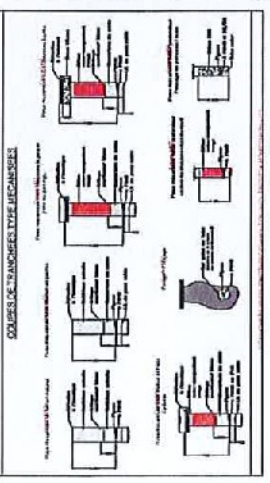
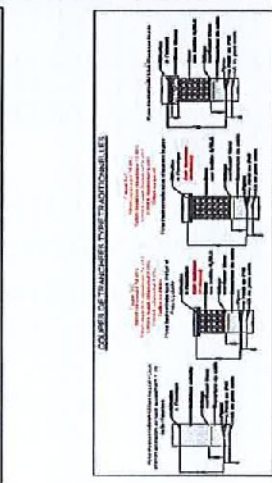

Références du document						
Dep. /	SRO	Prise	Tranche	Type	Emplacement	Version
39	154	070	EXE	GC	PGC	S01
						001
						C2

Envoyé en préfecture le 22/08/2022

Reçu en préfecture le 22/08/2022

Affiché le 22-08-2022



ID : 039-223900010-20220822-ARR_2022_0827-AR

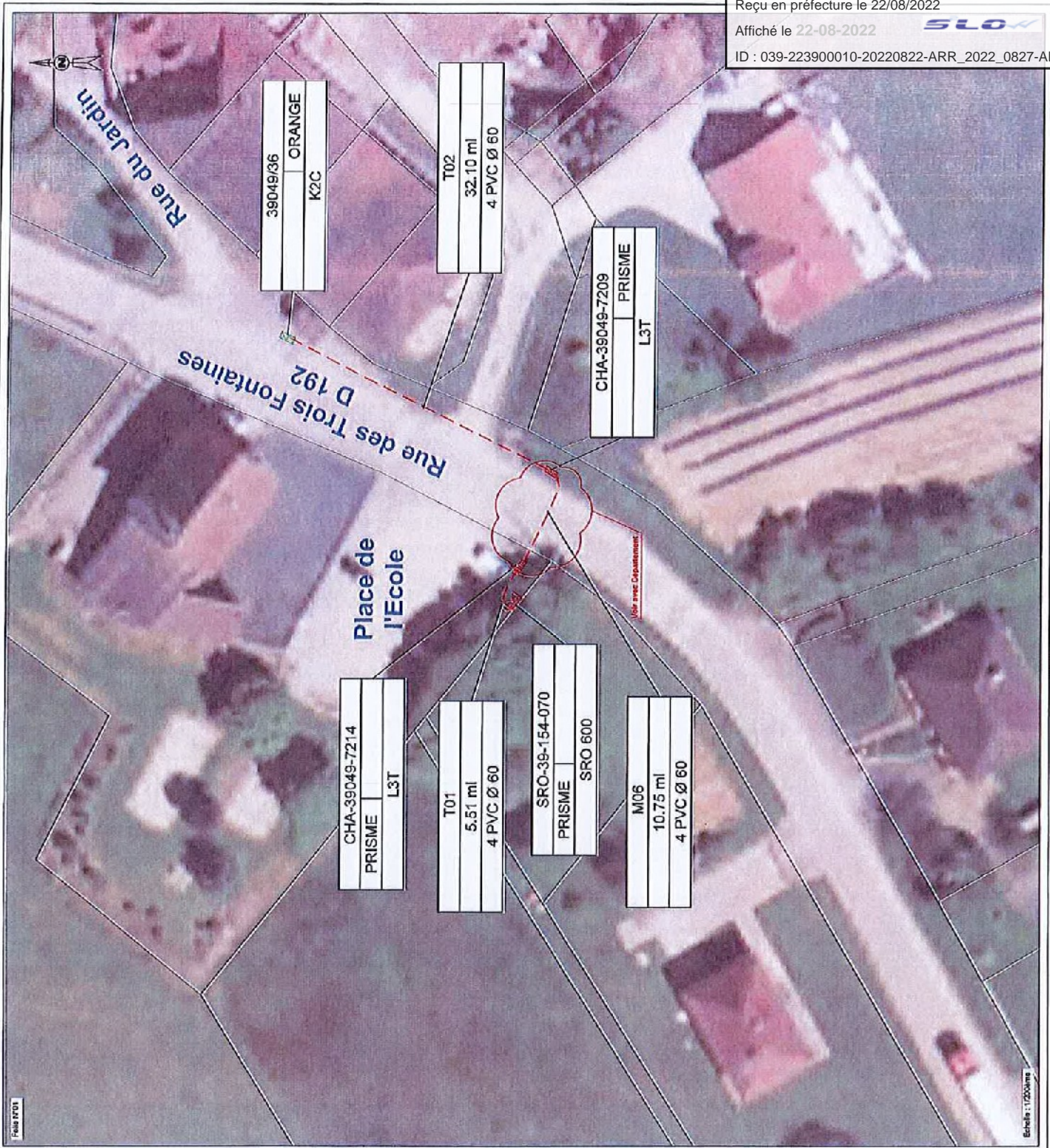

Folio 1/001

Echelle : 1:2000mg

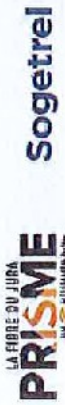

RESEAU TRÈS HAUT DÉBIT DU JURA

PGC Transport

SRO 39_154_070

Commune de Bersillin

Indice	Date	Objet de l'avis	Document
A	08/10/2021	Création de document	CA, BE, A-SEV, A-SEV
B	24/03/2022	Modification de base DC	DC, BE, A-SEV, A-SEV

PROJETE	SYMBOLES	LEDISSE	RESEAUX
<ul style="list-style-type: none"> Changement de statut Changement de statut Annule Plan de travail Plan de travail 	<ul style="list-style-type: none"> Changement de statut Changement de statut Annule Plan de travail Plan de travail 	<ul style="list-style-type: none"> Changement de statut Changement de statut Annule Plan de travail Plan de travail 	<ul style="list-style-type: none"> Personnel PVC Pneu & Valve Personnel PVC Pneu & Valve Personnel PVC Pneu & Valve Personnel PVC Pneu & Valve Personnel PVC Pneu & Valve

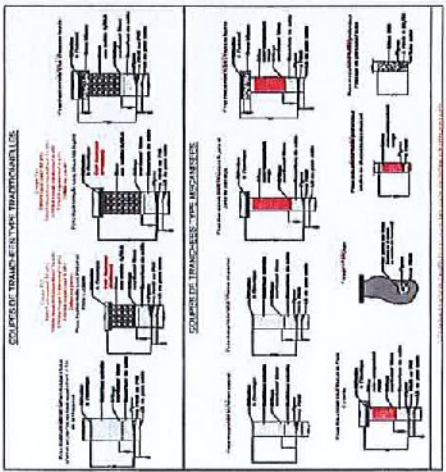

Document	PRO	PRO	PRO	PRO	PRO	PRO	PRO	PRO	PRO
39	154	070	EXE	GC	PGC	801	001	C2	

TRAVAUX DE FIBRE OPTIQUE
Tableau récapitulatif du détail des ouvrages sur domaine public
Territoires Communaux : BERSAILLIN

Détail des ouvrages	Nombre - Hauteur	Longueur	Longueur totale d'artères aériennes	Linéaires en base de redevance
Artères aériennes	0	0	0	0
Supports aériens	0	0	0	0

Détail des ouvrages	Nombre de fourreaux / de regards	Longueur sous voûte (en ml)	Longueur sous accotement (en ml)	Longueur totale d'artères souterraines	Linéaires en base de redevance
PVC ø80					0,00
PVC ø45	0		0		0.00
PVCø60	12		32.10 5.51 10.75	48.3 6	0.00 580.32
PEHD ø40					0.00
Forages dirigés					0.00
PVC Fonçagesø60					0.00
PVC Fonçagesø45					0.00
PEHD Fonçagesø40	0				0.00
TOTAL LINEAIRES SOUTERRAINS - BASE DE REDEVANCE					580.32

Détail des ouvrages	Nombre	Surfaces unitaires	Emprises surfaciques	Hauteur unitaire
Installations au sol				
Chambres LBT	2		1,5	
... NRO	0		0	
... SRO	0		0	
Poteaux	0	0	0	0

Envoyé en préfecture le 22/08/2022

Reçu en préfecture le 22/08/2022

Affiché le 22-08-2022

SLO

ID : 039-223900010-20220822-ARR_2022_0827-AR