

**ARRÊTÉ N° ARR\_2022\_0990\_PV1\_RD469\_ARBOIS**  
Portant permission de voirie sur une Route Départementale

Service : PPR - ROUTES - SDEE - ARD CHAMPAGNOLE

**LE PRÉSIDENT DU CONSEIL DÉPARTEMENTAL**

- VU** La demande en date du 26 septembre 2022 par laquelle Monsieur Masse Arnaud, représentant Suez Eau France demeurant 5, rue Emmanuel Jodelet - 39100 Dole, sollicite l'autorisation d'exécuter des travaux de renouvellement de branchement d'assainissement dans l'emprise de la Route Départementale n° 469 au droit du n° 1, rue Auguste Parandier 39600 Arbois ;
- VU** Le code général des collectivités territoriales et notamment les articles L3221-4 et L3221-5 ;
- VU** Le code de la voirie routière et notamment les articles L113-2 à L113-7 ;
- VU** Le règlement de voirie départementale approuvé le 28 mai 2010 ;
- VU** L'arrêté en vigueur de délégation permanente de signature consentie à M. le Chef de l'Agence Routière Départementale de Champagnole ;
- VU** Le code général des propriétés des personnes publiques et notamment les articles L2121-1 à L2122-5 ;
- VU** L'état des lieux ;

ARRÊTE

**ARTICLE 1 AUTORISATION**

Le bénéficiaire désigné dans la demande susvisée est autorisé à occuper le domaine public, RD469 – du PR 31+1622 au PR 31+1632 - commune de Arbois, pour exécuter les travaux énoncés dans sa demande et pour y maintenir les ouvrages réalisés, à charge pour lui de se conformer aux dispositions du présent arrêté.

**ARTICLE 2 PRESCRIPTIONS TECHNIQUES**

Les dispositions de l'article 39 du règlement de voirie susvisé sont applicables sous réserves des prescriptions particulières fixées par le présent arrêté.

### **Implantation et ouverture du chantier**

Le bénéficiaire préviendra le service gestionnaire de la voirie (Agence Routière Départementale de Champagne) de la date du commencement des travaux. Les ouvrages à réaliser seront implantés en sa présence.

La tranchée longitudinale sera implantée sous trottoir et sous chaussée du PR 31+1622 au PR 31+1632.

### **Mode opératoire**

- TRAVERSÉE SOUS CHAUSSÉE

La traversée au PR31+1622 s'effectuera par tranchée réalisée et remblayée conformément à l'annexe 7 du règlement de voirie susvisé (le schéma type de remblaiement est joint en annexe) et aux dispositions suivantes.

- TRANCHÉE SOUS CHAUSSÉE

#### Tranchée ouverte sous chaussée souple – réseau structurant ou primaire:

- Sciage soigné de la chaussée à la scie diamantée, ouverture de la fouille.
- Extraction, évacuation des matériaux en décharge.
- Pose du réseau, enrobage de celui-ci en sable, sur une épaisseur de 20 cm.
- Installation d'un grillage avertisseur, à 10 cm au-dessus de la génératrice supérieure.
- Remblaiement successif en G.N.T 0/80 sur une épaisseur de 57 cm, G.N.T 0/31.5 sur une épaisseur de 20 cm.
- Compactage par couches de 20 à 30 cm.

Réfection provisoire : dès la fin des travaux, à l'enrobé à froid ou à l'émulsion de bitume bicouche, gravillons 6/10 et 4/6.

Réfection définitive : environ 2 à 3 mois après la réfection provisoire comprenant :

- Redécoupage de la chaussée, 0.10 m de part et d'autre des deux lèvres de la tranchée.
- Décaissement sur 23 cm.
- G.B 2 sur 17 cm, (passage en 2 couches)
- B.B.S.G 0/10, non calcaire sur 6 cm.
- Fermeture des joints à l'émulsion de bitume.

- CONTRÔLES DE COMPACITÉ

Les objectifs de densification et la fréquence des contrôles sont fixés par l'annexe 7 règlement de voirie susvisé.

### **Dépôt de matériaux et de matériel**

Les matériaux et matériels nécessaires aux travaux autorisés pourront être mis en dépôt sur l'accotement de la RD 469 avec l'accord du service gestionnaire.

### **Remise en état**

A la fin du chantier, les lieux seront remis en état et tous les déchets (y compris les déblais excédentaires) produits par les travaux seront évacués vers une filière de traitement appropriée.

## **ARTICLE 3 SÉCURITÉ ET SIGNALISATION DU CHANTIER**

L'entreprise chargée des travaux devra signaler le chantier conformément à la réglementation et aux recommandations en vigueur, et notamment le guide « Manuel de chef de chantier – signalisation temporaire ».

Si l'exécution des travaux nécessite un arrêté réglementant la circulation, il devra l'obtenir avant leur début auprès de l'autorité de police compétente.

#### ARTICLE 4 PRÉVENTION DES RISQUES LIES A L'AMIANTE ET AUX HAP

En cas de démolition partielle ou totale de la chaussée, le bénéficiaire est tenu d'**effectuer au préalable** et à ses frais un diagnostic sur la présence éventuelle d'amiante ou de HAP. Si celle-ci est avérée, les mesures préventives et le traitement des matériaux produits par le chantier seront pris en charge par le bénéficiaire.

#### ARTICLE 5 DURÉE DES TRAVAUX ET RÉCOLEMENT

La durée des travaux autorisés par le présent arrêté ne devra pas excéder 3 jours . Le bénéficiaire devra prévenir au moins huit jours à l'avance le service gestionnaire de la date prévue pour la fin des travaux afin qu'il puisse contrôler leur conformité au projet autorisé.

#### ARTICLE 6 RESPONSABILITÉ DU BÉNÉFICIAIRE – GARANTIE

La présente autorisation est délivrée à titre personnel et elle ne peut être cédée sans l'accord du Département. Son bénéficiaire est responsable vis-à-vis de ce dernier et vis à vis des tiers des dommages de toute nature qui pourraient résulter des travaux ou de l'exploitation de ses ouvrages.

Pendant la durée de l'autorisation d'occupation du domaine, son bénéficiaire devra assurer l'entretien des ouvrages dont il est propriétaire à charge pour lui de solliciter l'autorisation de réaliser les travaux correspondants. En ce qui concerne le remblaiement des tranchées et la réfection de la chaussée et des dépendances domaniales, le délai de garantie est fixé à un an à compter du récolement des travaux.

Dans le cas où les prescriptions de l'autorisation ne seraient pas respectées, le service gestionnaire adressera une mise en demeure au bénéficiaire pour y remédier dans un délai déterminé. Si celle-ci est restée sans effet au terme du délai, le service gestionnaire pourra exécuter d'office et aux frais du bénéficiaire, les travaux nécessaires.

Les droits des tiers sont et demeurent expressément réservés.

#### ARTICLE 7 REDEVANCE

Le bénéficiaire de la présente autorisation est soumis à une redevance annuelle en ce qui concerne l'occupation du domaine public. Son montant, calculé selon le barème approuvé le 23/04/2010 et actualisé le 1<sup>er</sup> juin de chaque année, est fixé à 5,82 Euros selon le détail suivant :

NATURE DE L'OCCUPATION	QUANTITÉ	UNITÉ	TARIF	TOTAL
Occupation du sous-sol, réseau de tout type	1x10	nombre de sections x nb de ml	0,073	0,73€
Autres occupations du sous-sol	10	m <sup>2</sup>	0,509	5,09€
Occupation en surface avec emprise		m <sup>2</sup>	1,576	
Occupation en surface sans emprise		m <sup>2</sup>	0,509	
Réseau aériens		nombre de câbles x nb de ml	1,576	
				5,82€

*Barème approuvé par délibération n° 173 du 23 avril 2010, modifié par délibération n° 96 du 24 février 2012 (non-recouvrement des redevances d'occupation du domaine public inférieures à 100 €/an)*

## ARTICLE 8 VALIDITÉ DE L'AUTORISATION

La présente autorisation est délivrée à titre précaire et révocable, et elle ne confère aucun droit réel à son bénéficiaire. Elle peut être retirée à tout moment, sans indemnités, pour des motifs liés à l'intérêt du domaine public.

Elle est consentie pour une durée de quinze ans à compter de sa notification, en ce qui concerne l'occupation du domaine public.

En cas de révocation de l'autorisation ou au terme de sa validité en cas de non renouvellement, le bénéficiaire sera tenu si les circonstances l'exigent, de remettre les lieux dans leur état primitif dans le délai d'un mois à compter de la révocation ou du terme de l'autorisation. Passé ce délai, en cas d'inexécution, procès-verbal sera dressé à son encontre, et la remise en état des lieux sera exécutée d'office aux frais du bénéficiaire de la présente autorisation.

Le Département se réserve également le droit de faire déplacer les ouvrages implantés sur le domaine public aux frais de leur bénéficiaire, dès lors que ce déplacement est justifié par des travaux d'aménagement du domaine.

## ARTICLE 9 RECOURS

Le bénéficiaire est informé qu'il dispose d'un droit d'accès et de rectification des informations le concernant qu'il peut exercer auprès de l'Agence routière départementale de Champagnole, à l'adresse suivante : ARD de Champagnole-22, rue Gédéon David- BP28- 39301 Champagnole cedex.

Le présent arrêté peut faire l'objet d'un recours contentieux devant le tribunal administratif de Besançon, dans un délai de deux mois à compter de sa notification.

Diffusion : Le bénéficiaire pour attribution  
Son représentant pour information  
La commune de ARBOIS pour informations  
L'ARD de CHAMPAGNOLE pour classement

**Signature de l'arrêté**



# Réseau Structurant et Primaire

## chaussée souple

### Profondeur des canalisations et réseaux :

Les canalisations ou réseaux divers seront posés, sauf dérogation, de façon à ce que la distance entre la génératrice supérieure et la surface du sol ne soit pas inférieur à :

- 1.10 m sous chaussée ou sous accotement
- 0.60 m sous espace vert ou sous trottoir en agglomération

sous chaussée



sous accotement stabilisé

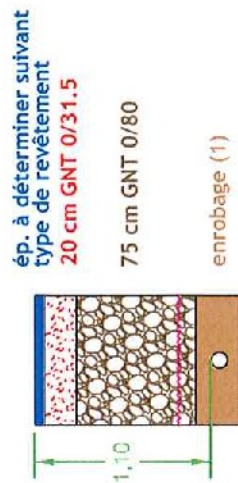

sous espace vert



sous trottoir



(1) l'enrobage doit dépasser de 10 cm la génératrice supérieure de la canalisation

-----  
dispositif avertisseur

Envoyé en préfecture le 27/09/2022

Reçu en préfecture le 27/09/2022

Affiché le 27-09-2022

ID : 039-223900010-20220927-ARR\_2022\_0990-AR

26 SEP. 2022  
ARD CHAMPAGNOLE

SUEZ Eau France EST

TSA 20001  
140 avenue Jean Lolive



93691 PANTIN CEDEX  
France

Tel : 2239008879.223901DOV02.02@captidec.fr  
Fax :

Réf. Protys : 2239008879.223901DOV02

N° affaire :

CONSEIL DEPARTEMENTAL DU JURA  
AGENCE ROUTIERE DE CHAMPAGNOLE  
22 RUE GEDEON DAVID  
39300 CHAMPAGNOLE  
France

Courriel : [agence.routiere.cham@jura.fr](mailto:agence.routiere.cham@jura.fr)

Tel : +33384662011

Fax : +33384662020

Objet: Demande d'Occupation de voirie pour travaux (Cerfa n°14023\*01)

Madame, Monsieur,

Dans le cadre de nos prochains travaux, veuillez trouver jointe à ce courrier une Demande de permission de voirie, d'autorisation de voirie, de permis de stationnement et d'autorisation d'entreprendre des travaux.

Nous restons à votre disposition pour toute information complémentaire et vous remercions par avance de l'attention que vous voudrez bien porter à notre demande.

Important : Merci de notifier dans votre retour la référence Protys.

Nous vous prions d'agréer, Madame, Monsieur, l'expression de nos salutations distinguées.

Fait à : PANTIN CEDEX

Le : 26/09/2022

Signataire : BILLARD Damien

(Accompagnement\_V5.10\_1.02)

**Demande de permission ou d'autorisation de voirie  
de stationnement, ou d'autorisation d'entreprendre**

Code de la voirie routière L113-2 ; L115-1 à L116-8 ; L123-8 ; L131-1 à L131-7 ; L141-10 et L141-11  
Code général des collectivités territoriales L2213-6 ; L2215-4 à L2215-5

**Gestionnaires des réseaux routiers**

Envoyé en préfecture le 27/09/2022

Reçu en préfecture le 27/09/2022

Affiché le 27/09/2022

ID : 039-223900010-20220927-ARR\_2022\_0990-AR

N° 14023\*01

**Le demandeur** Particulier  Service public  Maître d'œuvre ou conducteur d'opération  Entreprise

Dénomination : SUEZ Eau France SAS

Adresse : 24 RUE DU PROFESSEUR LERICHE

Code postal : 71104 Localité : CHALON SUR SAONE CEDEX Pays : France

Nom contact : MASSE Prénom contact : ARNAUD

Téléphone : 687761067 Indicatif pays : +33

Fax : \_\_\_\_\_ Indicatif pays : \_\_\_\_\_

Courriel : 2239008879.223901DOV02.02@captidec.fr

Si le bénéficiaire est différent du demandeur

Dénomination : SUEZ Eau France SAS P0234

Adresse : 5 RUE EMMANUEL JODELET

Code postal : 39100 Localité : DOLE Pays : France

Nom contact : MASSE Prénom contact : Arnaud

Téléphone : 687761067 Indicatif pays : +33

Fax : \_\_\_\_\_ Indicatif pays : \_\_\_\_\_

Courriel : arnaud.masse@suez.com

**Localisation du site concerné par la demande**

Voie concernée : Autoroute n° \_\_\_\_\_ Route nationale n° \_\_\_\_\_ Route départementale n° D469 Voie communale n° \_\_\_\_\_

Hors agglomération  En agglomération

Point de Repère (PR) routier d'origine d'application \_\_\_\_\_ Point de Repère (PR) routier de fin d'application \_\_\_\_\_

Adresse Numéro : 1 Nom de la voie : RUE AUGUSTE PARANDIER

Code postal : 39600 Localité : ARBOIS

Document d'urbanisme antérieur (déclaration de travaux ou permis de construire) : \_\_\_\_\_

Référence cadastrale : Section(s) : \_\_\_\_\_ Parcelle(s) : \_\_\_\_\_ Lieu-dit : \_\_\_\_\_

**Nature et date des travaux**

Pose de compteur / branchement aux réseaux  (1)

	Pose de clôtures	Pose de portail (portillon)	Plantations
A l'alignement	oui <input type="checkbox"/> non <input checked="" type="checkbox"/>	oui <input type="checkbox"/> non <input checked="" type="checkbox"/>	oui <input type="checkbox"/> non <input checked="" type="checkbox"/>
En retrait de l'alignement	_____ mètres	_____ mètres	_____ mètres

Dépôt ou stationnement  (2) Saillie ou Surplomb  (2) Aménagement d'accès  (2) Ouvrages divers  (1)

Station service  Renouvellement  Création

Autres  Renouvellement branchement Asst

Date prévue de début d'application : 02/11/2022 Durée d'application (en jours calendaires) : 3

**Nota :** Pour connaître la délimitation du domaine public routier au droit d'une propriété riveraine, il faut déposer, auprès du gestionnaire de la route concernée et selon les modalités qu'il aura fixées, en complément, une demande d'alignement individuel.

(1) Compléter le cadre ouvrages divers

(2) Compléter le cadre correspondant

**Dépôt ou stationnement** <sup>(2)</sup>Demande initiale  Prolongation  référence du permis de stationnement : \_\_\_\_\_

Nature du dépôt ou stationnement { Matériaux  Benne  Grue  Etalage   
 ou { Echafaudage  Mobilier urbain  Terrasses de café  Vente le long de la voie ou sur aire de service   
 stationnement { Autres (à préciser)  : \_\_\_\_\_

**Saillie ou surplomb** <sup>(2)</sup>

Largeur : de la voie \_\_\_\_\_ mètres de la saillie \_\_\_\_\_ mètres  
 des trottoirs \_\_\_\_\_ mètres Hauteur sous saillie \_\_\_\_\_ mètres

**Aménagement d'accès** <sup>(2)</sup>Avec franchissement de fossé  Diamètre du tuyau \_\_\_\_\_ millimètres Longueur \_\_\_\_\_ mètres

Distance par rapport à l'axe de la chaussée \_\_\_\_\_ mètres Nature du tuyau : \_\_\_\_\_

Sans franchissement de fossé  Largeur de l'aménagement \_\_\_\_\_ mètres**Ouvrages divers** <sup>(1)</sup>Travaux sur ouvrages existants  Installation nouvelle 

Réseaux aériens ou souterrains ou branchement :

Eau potable  Eaux pluviales  GDF  Opérateurs réseaux   
 Eaux usées  EDF  Autres (à préciser)  \_\_\_\_\_

Sous voirie

Sous accotement ou trottoirs

Tranchée longitudinale 8.0 \_\_\_\_\_ mètres 1.5 \_\_\_\_\_ mètres

Tranchée transversale 0.6 \_\_\_\_\_ mètres \_\_\_\_\_ mètres

Fonçage \_\_\_\_\_ mètres \_\_\_\_\_ mètres

Aménagement de surface ou équipements :

Stationnement  Arrêt bus  Passage supérieur ou inférieur  Equipements de la route Autres (à préciser)  \_\_\_\_\_**Pièces jointes à la demande**

Afin de permettre et de faciliter la compréhension et l'instruction du dossier, la demande d'autorisation est accompagnée des pièces suivantes détaillées par nature de travaux.

## 1 - Pour toute demande

Plan de situation 1/10 ou 1/20 000<sup>ème</sup>  Plan de localisation précis 1/1 000 ou 1/2 000<sup>ème</sup>  <sup>(3)</sup> Photos 

## 2 - Pièces complémentaires par nature de demande

## 2a - Clôtures/Portails/Plantations/Dépôt ou stationnement/Surplomb

Coupes longitudinales et transversales indiquant l'emprise occupée du domaine public 1/50<sup>ème</sup> 

## 2b - Aménagement d'accès/ouvrages divers portant atteinte au patrimoine

Plan des ouvrages projetés 1/200 ou 1/500<sup>ème</sup>  Cahiers des coupes techniques de tranchées 1/50<sup>ème</sup> Plan de détails de franchissement des points singuliers 1/50<sup>ème</sup> 2c - Station service : Plan d'implantation des pistes avec signalisation de police 1/200 ou 1/500<sup>ème</sup> J'atteste de l'exactitude des informations fournies 

Numéro d'affaire : \_\_\_\_\_

Fait à : PANTIN CEDEX

Le : 26/09/2022

Nom : BILLARD Prénom : Damien

Qualité : \_\_\_\_\_

(3) Extrait cadastral ou équivalent



# Plan de situation

Numéro de consultation de la déclaration liée :

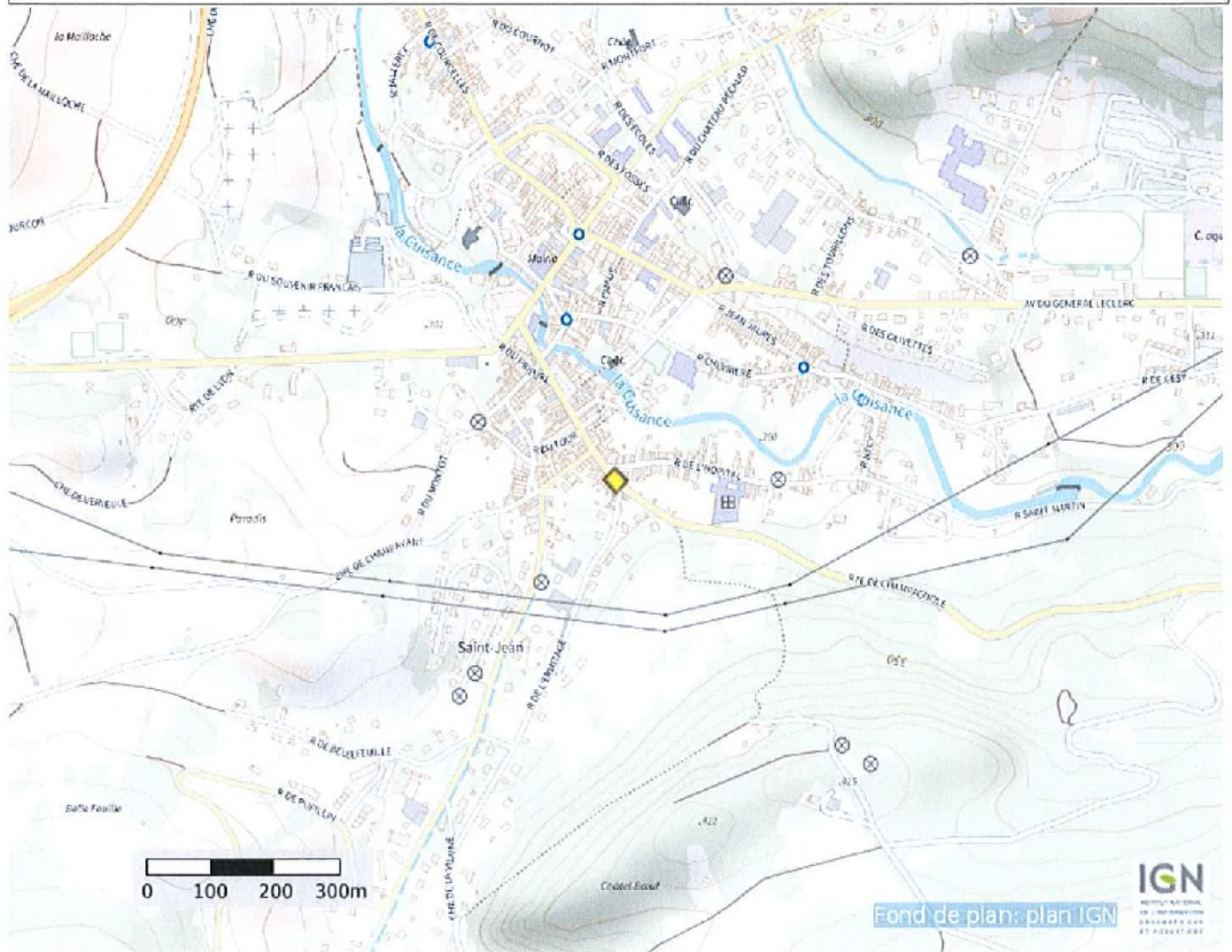

# Plan détaillé

Numéro de consultation de la déclaration liée :

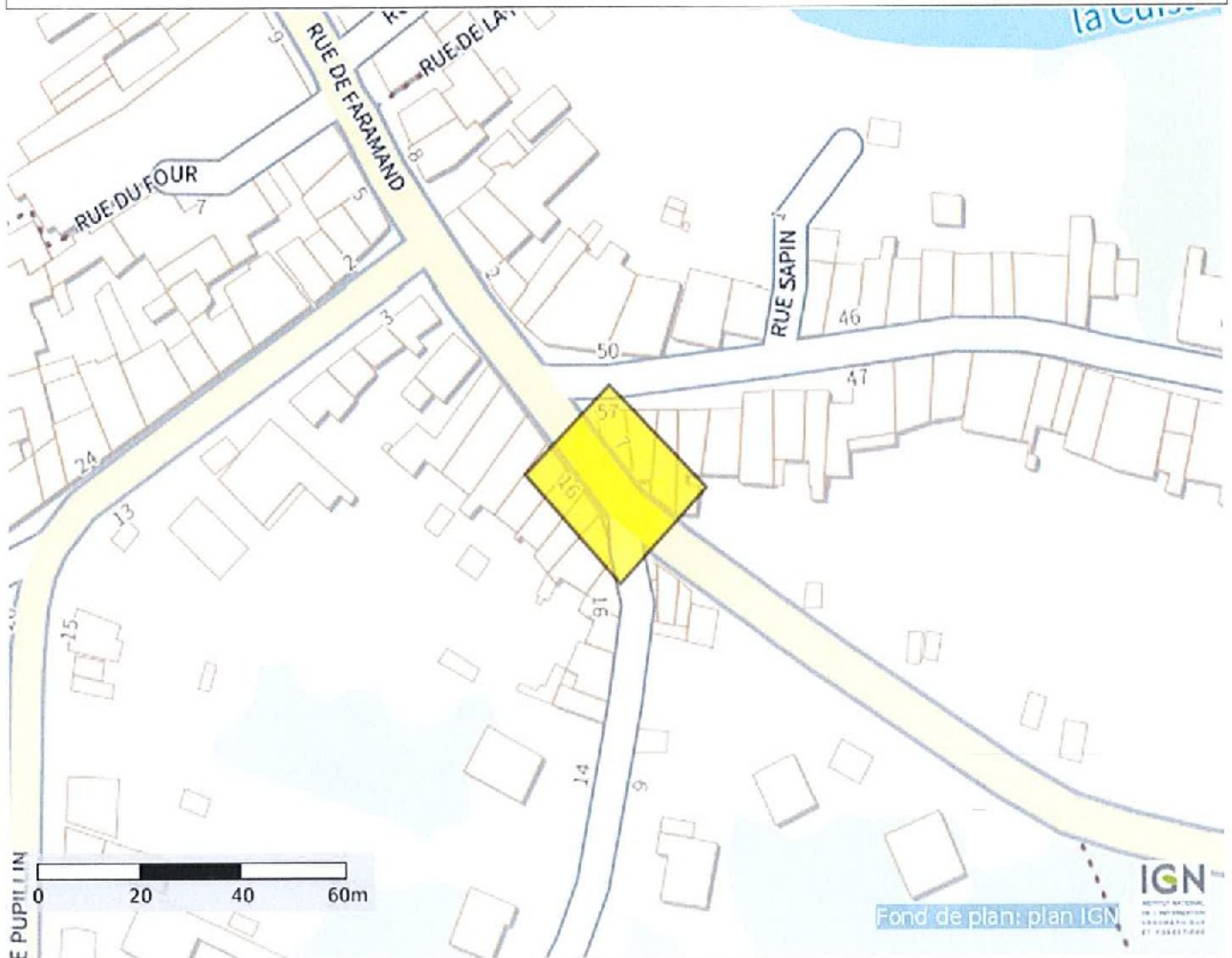

Coordonnées (Lambert 93) du centre de la commune saisie :

911114.8351299948

6648121.185694727

Coordonnées (GPS) des sommets des polygones :

5,77352405712009 46,89989297372136  
5,77373862485813 46,90004324768495  
5,77398538808750 46,89987097533808  
5,77376544694828 46,89970969859678  
5,77352405712009 46,89989297372136