

ARRÊTÉ N° ARR_2023_1532_ART_RD9_PETIT-NOIR
Portant réglementation de la circulation
Sur une Route Départementale

Service : PPR - ROUTES - SDEE - ARD DOLE

LE PRÉSIDENT DU CONSEIL DÉPARTEMENTAL

- VU** le code général des collectivités territoriales et notamment les articles L3221-4 et L3221-5 ;
- VU** le code de la route et notamment les articles R411-8 et R411-21-1 ;
- VU** l'arrêté du 24 novembre 1967 modifié relatif à la signalisation des routes et autoroutes ;
- VU** l'instruction interministérielle sur la signalisation routière – première et huitième parties ;
- VU** l'arrêté en vigueur de délégation permanente de signature consentie à M. le Chef de la Mission Circulation Exploitation Sécurité du Conseil départemental du Jura ;
- VU** la demande de l'entreprise SOGEDO, domiciliée Zone Artisanale à 39120 CHAUSSIN et représentée par M. Christian GOUACHON ;

CONSIDÉRANT que pour des raisons de sécurité des usagers, des riverains et du personnel de l'entreprise, il convient de réglementer la circulation sur la RD 9 pendant les travaux de réparation d'une conduite d'eau potable sur le territoire de la Commune de PETIT-NOIR ;

ARRÊTE

ARTICLE 1 La circulation sur la **RD 9 hors agglomération** sera réglementée de la façon suivante :

Période	A partir du mercredi 06 décembre 2023 pour une période de trois jours.
Localisation	Au PR 37+0884 (intersection avec la RD 219).
Restrictions	Travaux avec fort empiètement, circulation alternée par piquets K10 (voir schéma ci-joint). Vitesse réduite à 30km/h au droit du chantier.

ARTICLE 2 La signalisation réglementaire sera mise en place et maintenue par les soins de l'Agence Routière Départementale de DOLE.

ARTICLE 3 Toute contravention au présent arrêté sera constatée et poursuivie conformément aux lois et règlements en vigueur.

ARTICLE 4 Mme la Directrice Générale des Services du Département et M. le Commandant du Groupement de Gendarmerie sont chargés, chacun en ce qui le concerne, de l'exécution du présent arrêté qui sera publié sur le site Internet du Département <https://www.jura.fr>, dont ampliation sera adressée à l'entreprise, MM. le Maire de PETIT-NOIR, M. le Général de corps d'armée Gouverneur Militaire de Metz, Mme la Directrice de l'UT 39 du Conseil Régional BFC, M. le Directeur du SDIS, M. le Directeur du SMUR 25, l'Organisation des Transports Routiers Européens (OTRE) de Bourgogne et de Franche-Comté, la Fédération Nationale des Transports Routiers de Franche-Comté, la Fédération Nationale des Transports de Voyageurs de Franche-Comté et le SICTOM de DOLE.

ARTICLE 5 Le bénéficiaire est informé qu'il dispose d'un droit d'accès et de rectification des informations le concernant qu'il peut exercer auprès de l'Agence Routière Départementale de DOLE à l'adresse suivante : 24, rue de la Fenotte – 39100 DOLE.

Le présent arrêté peut faire l'objet d'un recours contentieux devant le tribunal administratif de Besançon, dans un délai de deux mois à compter de sa notification ou publication.

Signature de l'arrêté





Demande d'arrêt de police de la circulation

Code de la route L411-1 à L411-7
Code général des collectivités territoriales L2213-1 à L2213-6.1

Gestionnaires des réseaux routiers

Envoyé en préfecture le 06/12/2023

Reçu en préfecture le 06/12/2023

Publié le 06-12-2023

ID : 039-223900010-20231206-ARR_2023_1532-AR

N° 14024*01

Le demandeur Particulier Service public Maître d'œuvre ou conducteur d'opération Entreprise

Nom : GOUACHON Prénom : Christian
Dénomination : SOGEDO Représenté par :
Adresse Numéro : Extension : Nom de la voie : Zone Artisanale
Code postal 3 9 1 2 0 Localité : CHAUSSIN Pays : France
Téléphone 0 3 8 4 8 1 8 1 9 9 Indiquez l'indicatif pour le pays étranger :
Courriel : astreintechaussin@sogedo.fr

Si le bénéficiaire est différent du demandeur

Nom : Prénom :
Adresse Numéro : Extension : Nom de la voie :
Code postal Localité : Pays :
Téléphone Indiquez l'indicatif pour le pays étranger :
Courriel :

Localisation du site concerné par la demande

Voie concernée : Autoroute n° Route nationale n° Route départementale n° Voie communale n°
Hors agglomération En agglomération
Point de Repère (PR) routier d'origine d'application : + Point de Repère (PR) routier de fin d'application : +
Adresse Numéro : Extension : Nom de la voie : D9
Code postal 3 9 1 2 0 Localité : PETIT NOIR

Nature et date des travaux

Permission de voirie antérieure : Oui Non Si oui indiquer la référence :
Description des travaux : FUITE SUR CONDUITE
N° de chantier délivré par la Collectivité ⁽⁰⁾ :
Date prévue de début des travaux : 0 4 1 2 2 0 2 3 Durée des travaux (en jours calendaires) : 3

Réglementation souhaitée

Durée de la réglementation (en jours calendaires) : 3 Date de début de réglementation 0 4 1 2 2 0 2 3
Restriction sur section courante Restriction sur bretelles
Sens de circulation concerné : Deux sens de circulation Sens des Points de Repères (PR) croissants
Sens des Points de Repères (PR) décroissants Fermeture à la circulation
Basculement de circulation sur chaussée opposée
Circulation alternée : Par feux tricolores Manuellement
Restriction de chaussée :
Neutralisation de la bande d'arrêt d'urgence (BAU) Empiètement sur chaussée largeur de voie maintenue 4
Suppression de voie nombre de voie(s) supprimée(s) :

⁽⁰⁾ N° délivré par la Collectivité lorsque vous avez déclaré votre intention de réaliser des travaux. Exemple : N° Lyvia pour Lyon Métropole

Interdiction de :

Circuler

Véhicules légers poids lourds

Stationner

véhicules légers poids lourds

Dépasser

véhicules légers poids lourds Vitesse limitée à : 30 km/h

Itinéraire de déviation (à préciser par sens) :

Autres prescriptions :

La pose, le maintien ou le retrait de la signalisation spécifique au chantier sont effectués par :

Le demandeur Une entreprise spécialité

Nom : Prénom :

Dénomination : Représenté par :

Adresse Numéro : Extension : Nom de la voie :

Code postal Localité : Pays :Téléphone Indiquez l'indicatif pour le pays étranger :

Courriel :

Pièces jointes à la demande

Afin de faciliter la compréhension et l'instruction du dossier, la demande d'arrêté est accompagnée d'un dossier comprenant :

Une notice détaillée avec notamment l'évaluation de la gêne occasionnée au usagers Plan de situation 1/10 ou 1/20 000^{ème} Plan des travaux 1/200 ou 1/ 500^{ème} Schéma de signalisation Itinéraire de déviation 1/2 000 ou 1/5 000^{ème} J'atteste de l'exactitude des informations fournies

Fait à : CHAUSSIN

Le : 0 4 1 2 2 0 2 3

Nom : GOUACHON Prénom : Christian Qualité :

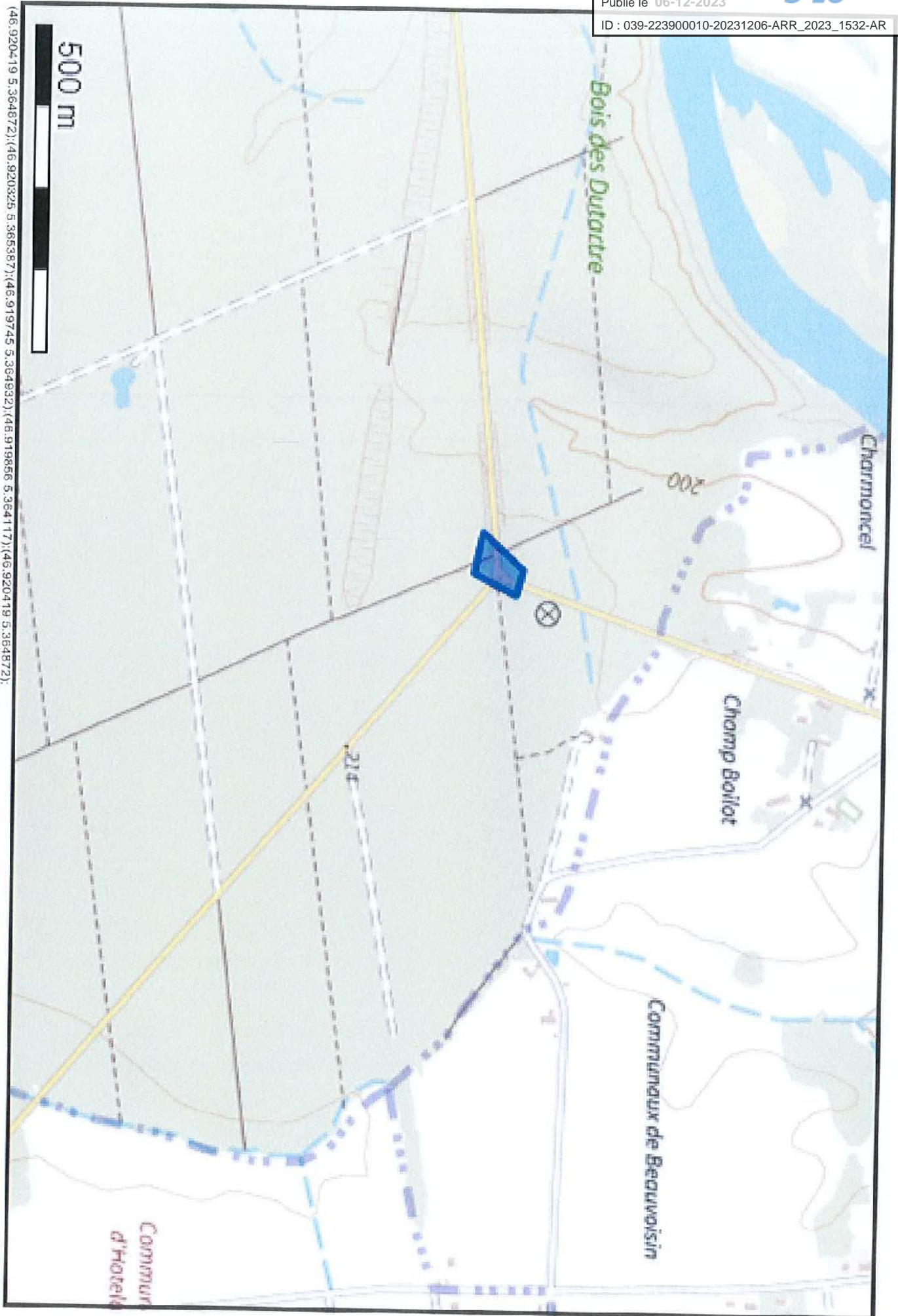

Alternat par piquets K 10

Circulation alternée
Route à 2 voies

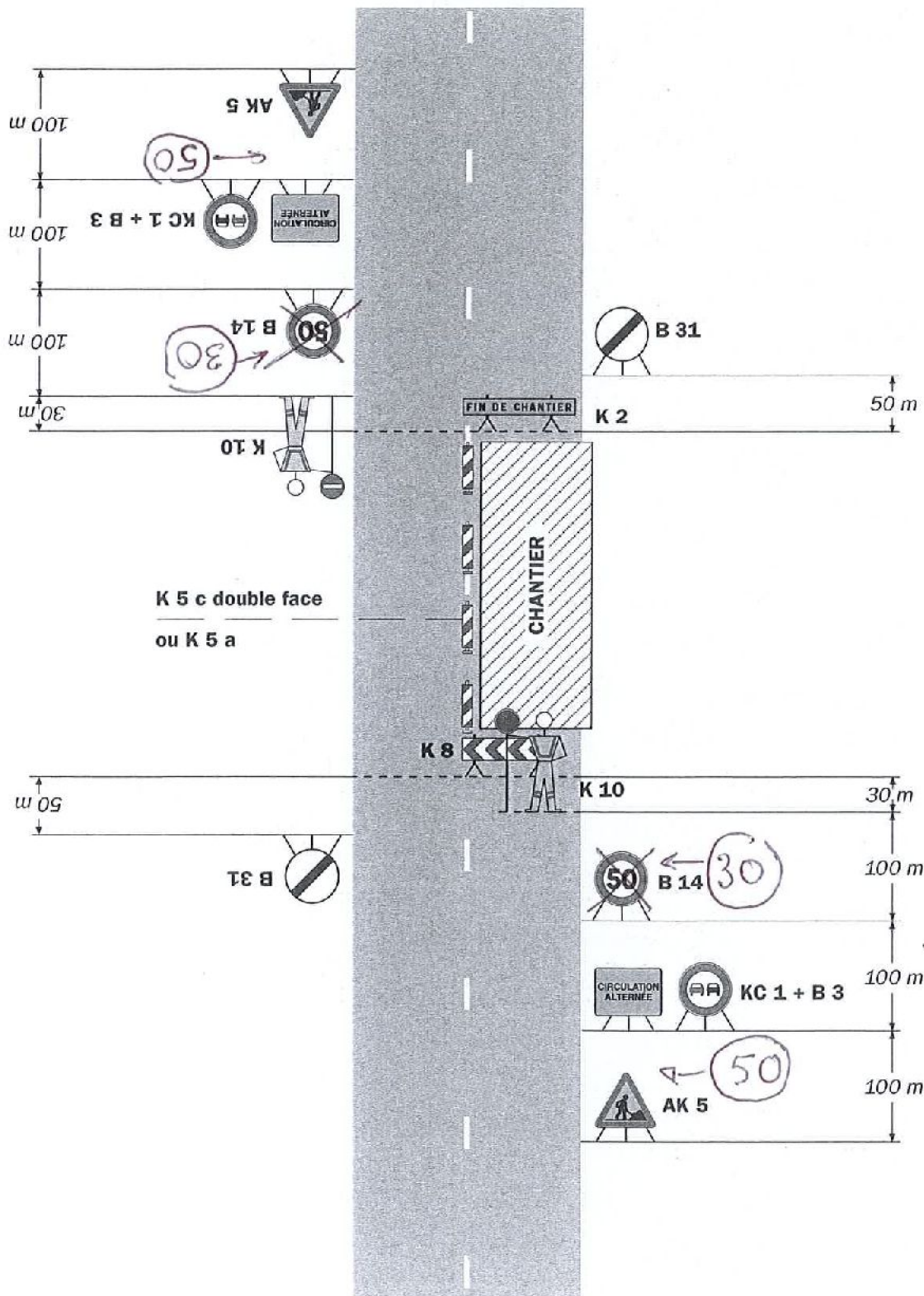

Remarque(s) :

- Dispositif applicable uniquement de jour et sous certaines conditions : Cf. Signalisation temporaire - Les alternats.

- Un panneau B 14 de limitation de vitesse à 70 km/h peut éventuellement être intercalé entre les panneaux AK 5 et KC 1.